大清光緒廿八年

申報

第一萬五百五十六號

八月初六日

上海零售每張取錢十二文　外埠則照遠近酌加寄費　西歷一千九百零二年九月初七日禮拜日　今日另出附張不取分文

外埠售報處
北京琉璃廠東北園有怡儀
齋○天津紫竹林婆子亭○
烟臺韓德森醫院隔壁劉心
平○漢口黃陂街太平巷口
江左漢記石印書局○岳州
宜昌江左漢記分局○新隄
沙市江左漢記分局○九江
全泰盛廬州府全泰盛○
蕪湖長街全泰盛○玉林堂
筆店○安慶鄭虞卿築陸街
操用盛三牌樓森昌藥王廟
前周宅○揚州石牌樓吳鶴
林○鎮江春○江西乾昌
全泰盛裕興康○蘇州閶門
東大街西首恆泰錫箔莊內
○無錫北門外泰源銀樓○
常州青菓巷翰墨齋裱畫店
○杭州保佑坊又拱宸濟紹
城小江橋申昌○福州南臺
怡興洋行○廈門協興昌信
局○寧波和泰貴端林定海
和泰局泰興東門何乾元鹽
店○溫州五馬路中正和○
香港文武廟直街文裕堂書
坊○陝西務本新報館○四
川重慶湖南常德南門外點
石恆記書局○山東濟南府
布政使街老裕興信局○廣
西朔南雲貴森昌○山西省
鼓樓大街老福興信局○其
餘外埠信局及京報房代售

告白刊例
第一日每字取洋五釐第
二日至第七日按日每字
取洋三釐第八日起按日
每字取洋二釐半結算字
數則先以五十字之處爲
準多則以十字遞加至直
行告白則以三百字起碼
價值一律並不增收此啓

新印大字本正續資治通鑑并通鑑目錄出書

宋司馬溫公撰資治通鑑二百九十四卷上溯戰國下迄五季一千三百六十餘年之治亂興衰燦然畢備其目錄三十卷國緯年經提綱挈領尤爲讀通鑑之秘鑰至 國朝鎮洋畢秋帆尚書所撰續編爲卷二百二十語皆簡要事必詳明合之涑水原書洵稱全璧今本局覓得精本用新鑄大號鉛字彙刊成書共訂七十二本價洋十元上海總售處在申報館漢口總售處在江左漢記杭州申昌書局海內通碩有留心乙部學者請即臨購閱可也此啓

圖書集成局啓

書鄂闈文告後

自去歲欽奉 綸音自後大小考試均改論策經義 朝廷所以毅然決然與民更始者豈不以數百年來士子沈溺於八股八韻之學於中國制度典章外邦風尚政教茫乎未有所覩以致靈智日塞見識日乖自非大爲更張不足救空疏無用之弊而俊偉之士轉無以自見哉明乎此則庠序之士宜如何究心於經濟之學旁及各國政治藝術融貫中西蔚爲世用即當更張伊始於所謂西政西藝者不能驟然抉其精微紳其變化而於中國之政治史事則固宜精心研究俾得由中以達外博古以知今夫如是庶不負 國家期望之盛心而人才可期其日振不意觀於今日應試之士而衆可異焉其自甘暴棄者平日束書不觀迨屆場期則廣搜坊肆懷挾之書滿紙陳言令人可厭號爲知新者則又矜奇弔詭剽取新民叢報及近人所譯和文諸書中各字面詡詡自得號爲新奇囿前之說其迂腐頹廢固不足責矣由後之說似乎閱新書研新法與三家村學究不可等量而齊觀然其弊也囂張謬戾不特有乖於學術抑且有害於人心如是而言新學何足以得人才更何足以强國勢哉今者湖北巡撫端午橋中丞以試場將近深恐應試士子誤於歧趨特出示預爲告戒并列簡明章程七條其尤要者謂文字以雅正爲宗凡文理荒謬者自干貼例本屆試題兼中西政藝經言爲文不拘一格然亦自有法度第一場第三場所試史事經義擇言尤宜雅馴近日文體多歧如改良基礎目的問題二十世紀四萬萬人之類不可枚舉徒令閱者生厭日本漢文家有相約不用此種文義者救斃拾慧宜可得已若夫革命流血等說則詞涉悖亂卽當貼出以正文體諸生務宜檢點勿致自誤前程云云苦口婆心訓戒良爲周至竊嘗推而廣之人情喜新惡舊固中西之通理亦古今之恒情故書有作新之說詩有維新之文周禮有觀新之語行政然作文亦何獨不然惟所謂新者必須於平正通達中極深研幾別有妙悟庶足闢新理而暢新機若中無所得徒剽取罕見字面自以爲花樣翻新則昔人論作古文之法謂不能得史漢精微而徒襲用古時之地名人名或掇拾冷僻之字以艱深文其淺陋則謂之字古而文不古僕則謂今之作文者不能窺歐美政學而喜用改良基礎目的問題二十世紀四萬萬人等字則謂之字新而文不新雖不同而遺笑於通人則一嗟乎以今日國勢之貧弱人才之消乏識時之士允宜研求經濟有用之學庶出其所蘊猶得效用於 國家若降而以文字爲短長競競於一字一言之微已非 朝廷變法造士之初意乃并此所謂文字者亦且牛鬼蛇神爲學士大夫所齒冷不亦重爲外人所譏笑耶今者桂月將圓闈期已近各省士子之踏省門而賦槐黃者蓋有如水如雲之盛竊謂今日矮屋爲文之後彥卽他時封疆決策之名臣尙其愼厥始基毋爲奇邪所惑庶人才日盛國勢日强彼空疏無用之徒自不敢再騰其口說是則中丞此示雖祗爲鄂中言而各省應試士子皆能服膺勿失其爲益不亦大且遠哉

中英商約

○中朝簡派呂鏡宇尙書盛杏蓀宮保與英國專使馬凱君議訂通商條約相持數月始有端倪本館以此事關係非輕未敢率爾登報迨前晚已將草約畫諾一俟兩國 朝廷批准即可見諸施行爰排日錄登以供衆覽至此外通商各國果肯遵照辦理與否則刻尙未得而知也其約文云

大清國 大皇帝 大英國 大皇帝兼五印度大皇帝因曾於光緒二十七年七月二十五日會定議和條約之第十一款內開 大清國家允定將通商行船各條約內諸視爲應行商改之處及有關通商各件事宜均行商議以期妥善簡易等因茲欲照該條約將各該約章事宜分別改修商定是以 大清國 大皇帝特派 欽差辦理商約大臣工部尙書呂海寰太子少保工部左侍郎盛宣懷 大英國 大皇帝特派 欽差議辦通商行船各條約及更改進口稅則各事宜便宜行事全權大臣五印度二等寶星總理印度事務大臣政務處副堂馬凱各將所奉全權大臣便宜行事之 上論互相恭校俱屬妥當現將會議修增各款開列於後

第一款 向來發給存票曾有延擱推原其故係因此等存票由監督經理而監督又與海關相隔遙遠現議定從今以後所有存票悉歸海關發給自商人稟請之日起如查係應領者於二十一日之內發給此等存票可用以抵入口貨稅惟不得減扣倘請發存票之人欲圖混騙一經海關查出須罰銀照其所圖騙之數不得逾五倍或將其貨入官

第二款 中國允願設法立定國家一律之國幣即以此定爲合例之國幣將來中英兩國人民應在中國境內用以完納各項稅課及付一切用款

第三款 中國允許凡民船載貨由香港往來廣東省內各通商口岸所納之稅連釐金合算不得少於海關徵收輪船所載相同貨物之稅數

第四款 中國人民曾已[illegible]資鉅數購買他國公司之股票雖衆人悉知究竟華民如此購買股票是否合例之處向未明定故中國現將華民或已購買或將來購買諸公司股票均須認爲合例凡同一公司願入股購票者各有本分當守自宜彼此一律不得歧異中國又允遇有華民購買公司股分者應將該人民購買股分之舉即作爲已允遵守該公司訂定章程並願按英國公堂解釋該章程辦法之據倘不遵辦致被公司控告中國公堂應即飭令買股分之華民遵守該章程當與英國公堂飭令買股分之英民相等無異不得另有苛求英國允英民如購中國公司股票其當守本分與華民之有股分者相同並訂明以上所開各節凡曾呈控公堂而已經不予准理之案與是款無涉

第五款 中國允於兩年內

除去廣東珠江人力所造阻礙行船之件又允准將廣州口岸泊船處整頓以使船隻裝載貨物既整頓之後允爲設法隨時保持其工程屬海關辦理而經費由華英兩國商人照卸裝貨物抽捐充用至應抽若干歸該商等與海關議定　又中國本知宜昌至重慶一帶水道宜加整頓以便輪船行駛又深知整頓之費浩大且關係四川兩湖地方百姓所以彼此訂定未能整頓以前應准輪船業主聽候海關核准後自行出資安設標拉過灘利便之件其所安設利便之件無論民船輪船均可任便聽用仍須遵照海關議定章程辦理但所設之件不得阻礙水道或阻礙民船暢行其標示記號之臺塔及指示水槽之標記由海關酌度何時何地相宜備設將來如有可行條陳整頓水道及利於行船而無害於地方百姓且不費國家之欵中國應和平酌核　約文甚長容俟排日賡續

俄編艦隊　○京師公報云邇者俄國政府選取公司輪船編爲義勇艦隊以供臨戰時巡洋之用其在黑海及太平洋者共有三號一名莫連士克二名夫路孫三名莫士克刻已配齊砲火下椗洩巴士特勃海港此外尚有兩號一爲蛤斯特羅廝一爲俄列路則在黑海各口巡行其原在黑海及太平洋之軍艦計共一十六號曰搜拉特佛重八千五百五十六噸每一下鐘時行十九海里曰阿里約路重七千九百九十噸每一下鐘行十九海里曰黑鐵路布路古重九千五百噸每一下鐘時行十九海里曰特羅士拉伍古重八千六百三十五噸每一下鐘時行十二海里有半曰陀母勃夫重八千六百三十五噸每一下鐘時行十二海里有半曰你西你能古羅得重七千八百七十六噸每一下鐘時行十海里曰西拉米路重一萬零五百噸每一下鐘時行十三海里曰哈巴羅夫克重二千五百噸每一下鐘時行十三海里曰古羅曲西重一萬零五百噸每下鐘時行十三海里曰阿蛤鐵里士拉夫重一萬零五百噸每一下鐘時行十三海里曰哈路孫重一萬零二百二十五噸每一下鐘時行十九海里有半曰牙也夫重一萬零五百噸每一下鐘時行十三海里曰勃路陀阿瓦重一萬一千七百噸每一下鐘時行二十海里曰威沃路曬重一萬噸每一下鐘時行二十海里曰威沃曬更重一萬噸每一下鐘時行二十海里曰勃曬阿伊重一萬噸每一下鐘時行二十海里按此事譯諸日本報觀此亦足見日人與俄相忌無時不留意於彼中軍旅情形也

英國電文　○英京倫敦來電云英國外部侍郎克倫博恩氏近在下議院宣言曰現在中國因償軍費所負甚重吾英業與各國商定必設法使之減輕更將戍滬之兵酌量撤退但各國如不允許則我英亦難力排衆議而爲之也

美國電文　○汕頭嶺東日報譯登美京華盛頓來電云邇日中國駐美大臣伍秩庸星使聞　朝廷有派員瓜代之說意氣頗極和平似不以此事介意者然按星使自西歷一千八百九十七年四月即華歷光緒二十三年三月奉使到美與我美前任總統麥根利及現任總統勞士委辦理交涉事宜甚爲平允中國定例出使大臣三年一任伍星使蟬聯而下遲至今日始有庖代之人耳

鐵道述聞　○汕頭嶺東日報云由直隸正定府至山西太原府之鐵道曩由山西巡撫岑雲卿大中丞奏請向比俄兩國貸欵興修併歸蘆漢鐵務大約刻已奉　旨俞允矣

續錄北洋大臣袁慰帥創設保定警務局暨警務學堂章程　○第十六節　凡夜間宜加意察看之事開列如左　竊窺門戶或潛伏暗處或挾持多物在不應出入之地出入者　陰誘行人犯淫者　烟氣猝然騰起或薰燎氣味異常有起火之虞者　未及關閉門戶或外面曬晾服物未經收入即就寢者　梯管等物可以充竊盜引火之物置於門外者　高唱戲曲或打鼓鳴鑼擾攘喧鬧妨人安眠者　第十七節　凡遇有事故先察其大小輕重或禁阻或婉諭或急報局或帶犯人並被害者往該管局內須隨機應變善爲區處開列如左　無論爲何緣由有人發狀殺時　有人暴死或受傷時　有犯重罪及禁錮脫逃時　偵解犯逃遁須捕捉時　外國人對中國人或中國人對外國人橫暴無禮有釀成事端之勢時　第十八節　凡患病負傷之人必須實力救護遇有迷路之稚子幼女詢明住址送歸其家住址不明帶往該管局內候家人尋覓認領　第十九節　凡受傷屍體應行相驗者切毋移動宜急飛報該管局內　等二十節　凡遇有民人喧譁滋鬧宜以語勸解如不聽從則帶往該管局內誡懲如一家滋擾不與他人相干者當斟酌辦理　第二十一節　凡遇有瘋狗行走宜先防其咬傷兒童急報該管局內捕擊　第二十二節　凡夜深及初點時尤須格外加意形跡有可疑者立即盤問　第二十三節　凡有訪問總理方向人家住址及鎮莊名目者應以實告　第二十四節　凡本省及外省貴客經過尤須於路上經意護送　第二十五節　凡巡兵在該管界內爲人排紛皆分內應行之事事後不得索謝分文並不准藉詞凌虐　第二十六節　凡拘獲人犯應送分局審訊輕者斥出或取保釋放或分別懲罰重者送總局奸拐命盜送縣　第二十七節　凡商民人等有不平事赴局控告者立即傳訊不得留難巡兵書役不准需索分文　第二十八節　凡防營勇丁衙署差役在途滋事者拘獲到局問明原委後送回該營署懲辦　第二十九節　凡拘獲人犯如非要案從寬保釋後仍須依期赴審　章程未畢明日續登

江蘇優貢榜　○江蘇提督學政李蔭墀大宗師考選優貢生已於本月初二日出榜承金陵友人抄寄前來爲特照登左方以副先覩爲快之意計正取六名　韓兆鴻江寧府學廩　單鎮蘇州府學廩　徐彭齡松江府學廩　陸炳章太倉州學廩　陳延昌儀徵縣學廩　丁錫福海州學廩　副取六名　錢宗威震澤縣學廩　朱銘綬吳縣學廩　馮善徵通州學廩　趙維城長洲縣學廩　陸蘩元和縣學廩　方爾謙儀徵縣學廩

文星蒞浙　○杭州訪事友人云浙江正副主考朱李二星使於上月二十六日酉刻行抵姑蘇次晨解維向嘉禾進發二十九日傍晚抵省仁和錢塘兩縣主先在塘棲鎮候迨憲舟至馬頭下碇內河水師營勇施放槍砲以表敬忱杭州府宗子材太守率同兩縣主登舟稟見略叙寒暄次日清晨撫憲任筱沅大中丞學憲張燮鈞大宗師暨將軍都統織造率同僚屬咸至馬頭上恭候至辰正兩星使相揖登岸各官恭設香案跪請　聖安然後依禮相見隨由執事人役排齊儀仗迎入督憲行臺

監臨閱闈　○杭州訪事友人云浙江鄉試向由撫憲入闈監臨本屆任筱沅大中丞舊恙初痊奏請由學政張燮鈞大宗師代辦蒙　恩命允宗師爰於本月初一日錄遺事竣後接受監臨關防望　闕謝　恩悉依儀注未幾即拱導至貢院內外將棘牆等處閱視一周蓋亦恪遵成例也

黃堂受篆　○松江采訪友人云署江蘇松江府知府許子元太守浙東右族久宦京師欽奉　恩綸補授揚州府知府嗣奉上峯調署松江府篆本月初一日傍晚太守行抵郡城就校士館小駐吉時既屆本任余石蓀太守委府經歷孫少園參軍昇送印綬至公館太守朝服而出望　闕叩　恩欽遂拜印禮既復升坐大堂受屬吏書役叩賀隨退入廳事接見華婁兩縣主及佐雜各官翌日牌示初四日謁廟放告初五

日點卯秀錄代書初十日閱視城垣署投刺

上海官場紀事

○前日本任長江水師提督奉 旨調補福建陸路提督黃芳巖軍門兼節來滬將赴閩省履新昨午命駕赴文武各署投刺至上海縣署時縣主汪瑞庭大令飭丁摺駕◎前日蘇松太兵備道袁海觀觀察亡媳發引之期屬下文武各員咸往執紼觀察因於昨日命駕往各處謁步至縣署時縣主汪大令飭丁摺駕○新選陝西醴泉縣千莘田明府籍隸滬江將赴新任昨至縣署拜會縣主汪大令互談良久然後興辭○江南提督兼南洋兵輪船總統李壽亭軍門於前日乘舟來滬就南市董家渡下碇昨日午前保甲總巡朱森庭明府蘇松太兵備道袁海觀觀察先後登舟謁見○新委南市二十三七鋪巡防局員江蘇候補州判高文軒別駕涓吉前日到差視事隨定於十一日往拜各紳董亦官場通例也

商訂局章

○本邑南市驗棉局已於八月初一日開辦昨日保甲總巡朱森庭明府命駕詣局與稽辦委員何吉生明府花業董事程吟園商訂章程迅速延花業中人四名常川在局遇有鄉人之販棉來滬者隨到隨驗不得任意留難

嚴究釘作

○英商圖書集成局經理人投英美租界公廨控陳泌記王裕記等四家釘書作違背承攬延擱書籍致局中定出九通股書不能如期發出請爲嚴究等情前晚讞員張柄樞司馬升堂集訊圖書集成局司事周淡軒到案聲稱陳泌泉等均立有承攬裝釘本局書籍限定每月釘出數百萬頁詎料自去年臘月迄今每月祇釘出三十萬頁以致所印九通不能如期出書殊爲誤事務求訊究陳等同供現在釘書之人萬難招致以致所攬書籍不能准期釘出以後當竭力從事趕爲裝釘然每月祇能出書一百萬頁尚求鑒宥司馬飭各覓妥人保出如再有違仍須提案嚴究

火併青蓮

○前日妓女周小寶奔至英美租界公廨控惡鴇霸阻從良讞員張柄樞司馬向之研訊供稱小婦人年二十有二生長江西當十一歲時被歹人誘來滬上售入某鴇所設么二妓院中倚門賣笑後轉售與新清河坊某妓院時遭惡鴇鞭撻困苦難堪今欲得一有情人成了眷屬七十鳥多方措阻是以投案求恩如蒙拔出火坑則世世生生馨香頂祝矣司馬著發交棲流女所擇良婚配所攜金荳蔻盒銀水烟袋金臂釧金練條暫存案內既而迎春坊妓女高文秀接踵而至值日差向之盤詰則泫然曰奴被蟻棍蔡公順售與惡鴇姚周氏今欲擇人而事姚鴇設計留難故叩求青天大老爺恩賜超拔耳值日差入內禀明司馬諭令暫交官媒看管

棍徒兔脫

○昨日英美租界會審公廨讞員張柄樞司馬飭捕役洪福至虹口捕房協同某包探拘拿賭棍瞿龍龍暨二十三保一圖地保朱楚卿及至則瞿朱早有風聞已相率銷聲匿迹矣

上海縣署瑣案

○前晚清江人王永昌與甯波人郁長裕在南市南碼頭扭毆被二十三七鋪巡防局勇拘入局中既而郁嗾令同鄉人七八十名各執木柴任情滋擾撫標滬軍營管帶龍葆珊遊戎巡行過此飭勇驅逐若輩堅不肯散遂將吳占奎周毛毛郁根源三人拘獲連郁解送至縣縣主汪瑞庭大令升堂研訊十二圖地保顧桂榮禀稱王與友人戲謔誤擊郁首郁略與爭論被王號召多人扭住毆擊巡防老爺聞之派勇拘拿某船廠工人聞而不平羣往報復悞將義園茶館中物擊毀一空小的向之喝阻致被拉去頭髮幸龍大人率勇到來拘獲三人衆始逃逸訊至此有薛錦安者投案訴稱小的開義園茶館王郁在街上扭毆被局勇拘去隨有多人貿然闖入小的茶館中不問情由恣行毀物今開列失單呈請電鑒王供小的係淮安府屬清河縣人去冬胞兄來滬謀事音信全無小的因於五月某日前來訪尋借宿小東門外某小客棧中今日獨行至南碼頭適有一物墮下觸及郁頭遂疑小的有意侮辱互相扭毆以後情形均不知悉郁供小的係甯波某邑人在某船廠中工作是日與王相遇伊等共有六七人調笑間向小的頭上猛擊一下小的與之爭論致被若輩攢毆幸船匠某甲奔回廠中呼衆來救時小的已被拘入局中後事概不知悉周供小的係修船匠偶至南碼頭訪友適龍大人出巡致被悞拘求恩省釋吳供王向郁詭詐不遂反敢行兇小的前往解勸並不相干郁根源供小的係長裕之弟時已安睡有人來言長裕被人毆傷是以前往看視大令惡吳刁狡喝責三百板其餘四人各責二百板周曉曉強辯因叉掌頰一百下隨將王押候遞解回籍郁交人保出周等三人各枷半月發犯事處示衆◎前有邱榮卿者控麥劉氏誘伊妻周氏至某處聽唱花鼓淫詞並與吳順發撮合成姦携物逃去大令准詞飭差往提未獲前日邱又投案呼冤大令向之研訊邱供刻下妻子已由岳母送歸日夕吵鬧不休并將髮髻剪去小的略予斥責吳竟前來尋釁叩乞提懲大令著將周氏交案聽候訊究◎二十二保十二圖地保陸榮卿控徐福全訛詐行兇大令研訊之下陸供六月三十日小的因事回家行經某茶肆入內啜茗徐忽指小的浮收糧錢逞兇圖詐並將糧串奪去爲特扭案請究徐供小的所完錢糧倩人核算知被陸多收錢二百六十文六月三十日遇諸某茶館中斥其不應浮收陸變羞成怒竟爾揑詞誣控求鑒大令判令掌頰十下陸亦掌頰十下

滬南瑣志

○前日南市萬裕馬頭船戶戴阿二承裝蔡長發舊貨店內敗絮二十餘件往某處交卸駛抵浦東陸家嘴時已黃昏失足墮入浦江各船夥趕急打撈則已體冷於冰魂歸泉壤矣◎前日崇明人徐金郎徘徊於南市馬路中某號巡街捕見之帶至捕房捕頭令轉解工程局襄讞委員黃二尹研訊之下令函送普育堂暫留以待家屬認領

美租界捕房紀事

○昨晨甬人某甲雇坐小車至虹口下車時遺忘衣服一包被車夫張某携之而遁嗣由包探沈阿岳查獲解入捕房捕頭令押候轉解公堂禀請讞員張柄樞司馬訊辦○昨日午前棍徒劉阿二携花骨頭至北河南路天后宮左近設攤誘賭被某號巡街捕拘入捕房捕頭令押候解送公堂禀請懲辦

疑團待破

○自上月二十七日本報登嚴防致疫之後迭有人來館力白乾大肉莊確無其事及詢之訪事友則謂並非烏有子虛以意揆之殆屠戶中有牌號髣髴相同者以致道路謠言悞以傳悞耶一个疑團刻尚未經打破也

拾遺糾謬

○前日本報附張所登美租界捕房紀事內醫生蔡幼香訪事者誤書蔡小香又江西官報內周光榮空榮字張承鏊空鏊字文柄堃空堃字林金鏞空鏞字黃宗懋空懋字趙宗璜空璜字華燀空燀字此皆字模所無手民忘未刊補者又派辦政事處悞政爲正縣帳珂悞珂爲河塘江口石守謙誤江爲汪會昌縣周思成往雩都縣悞思爲恩悞雩爲雲候補道文聚奎辦清賦局脫去清字文闈外供給悞供爲俱劉恒悞恒爲陋皆已經校出排字人忘未改正者至昨日報報所登欽奉電傳 上諭常德府知府著岑春煊補授等因則實爲岑春煦著譯電者之悞也

救治紅白痢疾兼治瘟疫屢驗良方

用福建省所產糖鹽橄欖一名青菓各樣九個共十八個爲一副裝入粗飯碗內用開水冲滿一碗即用碟子蓋定停一刻久將糖鹽橄欖肉十八個俱要食盡將橄欖湯送下即行安睡半時大便定然傾瀉其便如膠似漆病即減除若肚內仍然有痛再用糖鹽橄欖一副計十八箇裝入碗內照前法服之其病定必倘愛病深重者宜照前法一連服糖鹽橄欖三副共五十四個必然全愈凡治小孩以及年老無牙齒者則將糖鹽橄欖泡湯後將糖鹽橄欖取肉下來將肉擂成糊用夏布榨出汁和先泡之湯煖溫與服亦效病愈後宜戒三天不食一切葷腥凡治瘟疫時症亦用糖鹽橄欖一副共十八個裝入碗內泡湯服之再冲開水一次泡湯服之倘服後病未盡除可照前方將糖鹽橄欖泡湯當茶多服三四副定然全愈但瘟疫症只服橄欖湯不食橄欖肉凡治此二症俱宜空肚服下見效更速此方屢試屢驗橄欖性氣和平不拘老少强弱服之無礙江西省危寶德堂謹白

牛蒡艾絨灸各毒良方

能治男婦老幼未破口一切紅腫癰疽瘰癧疔瘡痰核婦人乳毒以及一切無名腫毒風邪入內疼痛麻木等症用生薑切片如薄錢厚貼在痛處再用艾絨如黃豆大將艾絨搓成丸放在薑上用火燃艾絨灸之艾火將盡之際其痛頗甚務須咬牙忍受孩童無知宜用多人捉住不致驚艾脫落務使薑艾火氣攻入其內其毒即散宜停一杯茶久再將薑片上之艾灰鉗去再用艾絨一丸仍放薑片上灸之毒輕者用艾火灸三四壯到痛極起泡爲止起泡後用銀針挑破出水再起再挑其毒由泡水洩出即愈毒重者宜一天連灸二三次每次三四壯再灸宜在原灸之上下左右灸之一連覓其各紅腫處灸之三四壯其毒頓消即愈屢用屢驗正所謂艾火灸毒眞有拔山之力立刻見效而艾絨只向藥店顏料店每兩只需錢數十文有心救世者家藏一二兩可保一鄉之人不遭膿血之苦請諸君用此生薑艾絨試若有效一面刊板刷印此方張貼各鄉註明備有艾絨存在某某處便人尋求矣之恐而不費功德無量江西省南堂謹白

常熟陳氏新印十國春秋發售

並無副板 翻刻必究

此書爲武陵吳任臣先生纂輯共有一百十六卷周氏少霞重加校刊洵足嘉惠士林兵燹後原板僅存其半陳氏筠青出重價謀得之頗多殘缺失次偕其子葆誠校補數年始成完璧今當建章初改士大夫崇尚實學急印行之以公同好價洋每部四元批發另議先覩爲快者由局寄至常熟各書坊購取信力自給上海江左書林代售特此告白海虞陳氏長春閣藏板

法國律例

從來讀書者必兼讀律況今時崇尚實學律與史相爲表裏尤留心經濟者所宜考究法國全模不得僅以刑書目之嘗謂春秋一書上本天道中用王法下理人情爲律例之鼻祖泰西講學諸家凡所著作宗旨均不外是法國律例則又兼衆長而有之可括各國律學而縷晰條分尤易披覽爰由同文館譯出刊印行世其價甚昂今本莊復加讐校付之石印每部裝訂十二本祇取回工價洋四元定於八月中旬出書上海慎記書莊及各省分莊均可購取此啓 上海拋球場慎記書莊白

上海寓滬善會八月初四送戒烟人名數分會設江西福順祥○揚州盧仁聲隆○寗波邵大來○嘉興潘志雲○盛澤益源莊○張堰汝南氏楊吳氏○張周氏○陳金生○顧阿生○包潤生○張巧生○趙阿福○王東生○劉和林○許金生○張正興○吳老三○徐春榮○王福生○陳瑞利○葉小娘○金仁德○朱連生○吳仁五○王阿榮○徐阿榮○顧阿金○王子林○顧阿生○楊長就○王阿二○陶渭元○王春庭○張阿九○丁如三○徐杜芳○王福卿○陳錦三○鄧春榮○方一桂○趙阿福○包錢申○錢德生○吳全坤○吳耀宗○周柏生○陳才利○陳福海○張小三○張阿馬○王梅生○王老三○趙月來○江阿子○楊景福○陳阿根○劉阿榮○沙太來○王阿六○許金元○王少荃○王再生○羅子金○姚夢花○朱阿三○盧子明○朱福琴○郭嘉謀○王竹溪○李瑞安○胡震之○章作舟○袁之高

近有僞貨贗戲○愼服彼此有碍○欲購眞正珍珠牛髓粉○請向上海二馬路中市西鼎新里口○暹邏大德通公司方是的眞

泰西醫士聲明補腎聚精養元固本珍珠牛髓粉愼防假冒

此粉是出售之來家中國官紳會 仕商送禮風行

泰西醫士衛生書稱牛骨髓補腎功稱獨步本醫士七次遊歷中華視彰應接不暇每見世人經年殀壽邁年無嗣更有身染損症亦頗不乏按其理初爲先天不充繼被後天失調致有壽殀身損無嗣等情醫者憫惻殊深由此製藥濟人此粉用泰西童子肥牛髓取骨中之髓佐以珍珠並養元固本塡精等要藥入口毫無膻氣善能補腎益氣壯陽健脾添精神養眞元平五臟安三焦獲益甚繁筆不勝載蓋人如患腎虧氣虛損症癆瘵陰虛陽痿腰酸腿軟頭眩目暈面黃肌瘦等症服後奏效如神欲享高壽欲廣嗣續欲强體質欲驅百病請常服此則延年益壽卽衍慶提如掌心中也連服十天面色卽轉紅潤能服一月可長體肉十磅倘行房後體瘦疲倦冲服三錢不使外邪乘虛而入且精神照常倍增試驗確有眞憑識者請早衛身幸弗負本醫士婆心濟世焉○每罐洋一元每打十二罐洋十元○外埠函購原班回件

新昌人參號發兌移設英租界六馬路仁濟善堂對門老仁壽里內第五石庫門便是

嘗謂醫不三世不服其藥至哉斯言由是而論可見醫藥一道不獨求醫固宜愼重卽投藥亦嘗不容三思故稍有識見者購藥不貪廉總以認定創世馳名老店爲準繩誠卓見焉大抵經商貿易首重招牌否則其誰信之孟子所謂老如木之有本也其製一藥而得名於天下者匪伊朝夕設非一番苦心孤詣精益求精安能永垂久遠異口同聲泛泛者所可同日語哉馬寶治癲創自本號千古神奇精製獨秘溯自出售迄今凡世患癡顛以及擧醫束手等症服此而愈者實屬數不勝計此固昭昭在人耳目寰宇皆知特是天下凡物有一眞創於先必有仿步於後此亦世風之常原不足齒不過滬上此等惡習爲尤甚頻年魚目混珠何可勝數只知惟利眼紅不問效驗與否往往假冒本號招牌希圖矇混或藉盧依樣李戴張冠或始現終沒轉瞬風流雲散或依草附木究之則無根縱不從效與彼何尤亦可謂善於藏拙者矣世風之漓莫可慨已本主人心存利濟嫉弊如仇故不得已從至理中研別眞僞而杜效尤除仿單已用暗記再截立馬牌號外所有本號馬寶每小匣均各皮紙封固而於尖角岐縫間概由本主人親筆花押再蓋硃印可謂旣愼且密毫髮無遺設購去若干或試一分無效其餘只須押印不糊儘可珠還合浦如押印擦損不符則不退寫一購主欲當面試磨藉識見者本號任從客便均無不可區區愚忱無非爲實事求是起見想亦賜顧者所深許者也是爲幸本主人識○再本號馬寶治極重癡顛只須錢許立愈輕者六分足敷除根勿輕視焉每分二元無折遠方寄購請交郵政局速而且妥包無假冒之弊信局則不可靠愼之切切

戒烟第一聖藥

泰西安利醫生新製經驗戒烟甘露聖藥靈效萬分戒脫者無數○大瓶十元中瓶五元小瓶二元實價無扣函購請自理

市上各種戒烟丹片多如恒河之沙大抵用土皮烟灰合成服後卽不得吃烟不則又思吃烟是無異以藥代烟將來虫積滿腹百病叢生其患豈可勝言哉獨本醫秘製戒烟甘露聖藥並非用以代癮乃待過足烟癮之後用藥和茶送下其藥力能隨烟直入五臟六腑四肢百骸將週身烟虫烟積烟毒一掃而空立刻神清氣爽面目光潤雖二三十年老癮服後不一月非但不思吃烟并能延年種子海外華人因吃烟不便服此而戒脫者何止千萬人開胃健脾固精補腎殺虫消積解毒駐顏除痰止咳種種功效筆難盡述本醫士豈屑於此圖利特欲與沉淪苦海之共登彼岸耳如購大瓶分兩較爲便宜服法詳仿單上海四馬路望平街大隆公司經售

第一家首創疝氣奇方

廣東老益三堂補分上洋自來水橋北首第四百三十二號門牌○左近冒牌僞店甚多囑勿錯買

本堂仙傳異法卽愈小腸疝氣膏丸一方已歷有年天下馳名專治七種疝氣曰寒疝水疝筋疝血疝氣疝狐疝癲疝再爲神不可能推倒天下之疝氣不貼則已貼卽立刻氣鳴脹消陰囊隨日縮小初起貼一張全愈年久二張斷根惆老病宜貼雙料藥力大而取效尤速每張雙料貴毅價洋一元二角單料紅緞六角倘外貼內服立將疼脫寒邪之氣頃刻驅逐淨盡雖二三十年之老病愈後永不復發每匣一元函購藥費爲記達十查明滿單以杜假冒

壯陽秘寶

廣東宏仁堂第一家始創參茸芝朮海狗腎汁龍馬丸此丸專治陽痿萬分靈效倘服他家之藥不能見效請來一試方知斯藥奇驗

市上種子各藥不知凡幾從未有如我壯陽種子龍馬丸之奇驗萬分者也此丸乃異人傳授奇方用眞正海狗腎煉其純汁加入吉林人參血片鹿茸黃山野朮天生靈芝爲君佐以各種滋補妙品熬膏去渣取其精液爲丸故藥少勝多丸小力大專治陽痿不舉精寒腎冷見色卽泄或泄而不射遺精耳聾面黃肌瘦眼昏潮熱眩嗽痰多腰酸腿軟一切虛損勞傷等症其效如神最奇者雖衰弱老人服後竟可轉弱爲强晚年得子而目光潤威重如山況少年服之其精力之强盛不言可知且藥性補而不燥滋而不滯絕非覇烈宜淫之藥實系王道廣嗣之品連服一月百病不生髓滿精滿冬天手足不冷夏日身體不熱故常服最能補命門安五臟筋骨益氣血烏鬚黑髮轉老還童屢試屢驗萬無一失眞水火旣濟之良方却病延年種子之秘寶每兩雙料二元每箱一十兩三十六元單料減半如用雙料藥力大而收效更速另有參茸芝朮海狗腎汁壯陽龍馬酒大瓶四元小瓶二元雙料加倍功同丸藥能通廿四道血脈治廿六道骨節久飲令人□□□□日有消除外貼發腎種子膏更妙每張一元二角婦科調經白帶丸大盒四元小盒一元專治婦女赤白帶下立服立止□□託郵局匯銀函購或滬友代辦最要信局則不□□□先由郵局函示銀數然後託妥局寄下庶免該局私拆延悞假藥貽害本堂當有發票回信總藥目爲憑　鋪分上海丹桂戲館□首朝□轉灣正豐街廣東宏仁剏啓

乙三X三

泰西□十括打秘方創製胃散必罰外埠函購託郵政局最安本藥房祇有上海一家其餘各埠並無分售寄賣之處　貴客們顧嚴防假冒

戒烟之法從來未有

大凡戒烟藥無非用以抵癮服下卽不得吸烟是直以藥代烟而已將來服藥愈多腹中烟積愈厚致生烟蟲叢生百病一經道破殊屬可危惟戒烟濟水並非用以抵癮乃俟吸烟之後隨癮大小而服此水當烟氣佈滿五臟六腑之時急將此水服下藥力能將烟所至將週身烟毒一掃而空妙在並無尅伐之品服此者日漸見功三日便覺烟味甚淡七日愈覺吸烟無味至半月後雖日臥烟榻見人對面吸烟香氣噴溢亦斷不思吸矣歷驗多人無不稱便每瓶一元二元大瓶十元分兩較爲便宜零躉無扣售處在虹口□渡濟宏仁智里十三括打藥房

乙一八三

上洋同得利北洋双彩票頭四彩聲明

第十四會順直義賑票七月十六日開彩頭彩九千八百十一號由小行門莊分條售出寧波姓泰號朱君得八條又湖州人陸君得一條又外虹口龔君得一條共得洋二萬元下附彩全張售與虹口張子標翁其四彩一萬二千三百九十號拆與蘇州生泰亨雖諸翁鴻福緣小行亦叨榮幸也特此聲明

乙三X三

北洋普濟票頭彩聲明

屢中大彩中外馳名第十四會北洋大票頭彩第一萬三千五百六十五號由本行並上下附彩售出頭彩新馬路永太代購史君鏡清得半張賽萬街任春記奉賢人馮君長根得三條老北門內葉君筱湖得一條隱名氏得一條共得洋二萬元上海彩拆與新北門必得□下附彩拆與□據客干松喬售與同和鮮夾板公司帳房半張外國墳山街內廣興和公烟店梁君得三條石路和瑞泰衣莊賀君得二條事雖得主鴻福小行亦叨榮幸再惟本行開設老北門外西吊橋堍人言水脈極旺竟果得售頭彩可謂風水之不謬也現售第十五會北□票全張六元分條六角五分江南票批發此乘公道收兌紅票格外克己信□原班回件欲奪錦標幸弗自悞□佈

上洋老北門天成啓　乙X三

精選昭代名人論策讀本

策論苦無善本坊間隨便撫拾難資誦讀爰請虞山王傭齋先生精選是本以學講席著述甚富幾經寒暑始克觀成句圈段劃並加評論務令學者一覽而得其妙時務一門取材今人尤所矜愼先生夙有課士善本逐加刪潤持論務協於中措辭必歸於雅策文佳者本不數觀故更可寶敝塾鄭重選事復郵請京師大學堂總教習桐城吳摯甫京卿覆加裁覈期於無憾而後卽安計分六類曰經曰史曰義理曰經濟曰時務曰雜事都三百篇論策各半用潔白紙大字精印專爲各學堂及課吏館揣摩之用而授徒者亦可奉爲命題改文楷式志在助流政教傳世行遠與射利者用意霄壤本坊間改頭換面翻刻貽誤業已禀准立案卽日出書定價一元六角經售處城內翼化堂英租界古香閣江左書林蓮□另議

古吳袁氏傳經塾主人啓　乙二〇三

石印大字本資治通鑑補正出售股票啟

此書世無刻本十七史之□帙浩繁未易徧讀讀溫公原書不過得十七史之五六讀此書不啻讀全史留心乙部者允宜家置一編詳細告白已□七月廿一日至廿七日本報每部售大洋二十元先收十元付股票一紙年底出書再找十元取書一部全書告成每部實價大洋廿八元總經理處上海新馬路福海里內泰東時務譯印局分售處北京順治門外大街南通州會館并部胃鶴亭翁廣東油欄門外永安公司香港中環華字日報館潘蘭史翁蘇州閶門外渡僧橋下塘劉正泰參號南京官書局兆豐錢莊明達書莊揚州立大錢莊大牛录巷王星嚴翁各埠有願代售者卽致函總經售處可也本主人擬印此書曾登報訪求善本不惜重價購求三復校對精抄付印實非草率從事可比乃閱報章知同時有人印售從茲秘籍得以流播人間不勝欣幸之至惟書樣大有分別海內鑒賞家請認明拓萬山房可也

拓萬山房啓　乙二X三

北洋順直[illegible]大票八月十六日開彩

北洋順直大票自粵商經理以來至公無私各埠信從八月份十五會崇仍設額一萬五千張其頭二三四彩俱開雙號額少而中式多容易得彩每張售洋六元分條六角小洋照算頭彩兩張每得洋二萬元二彩兩張每得洋二千五百元三彩兩張每得洋一千元四彩兩張每得洋五百元其餘得彩銀數註明票上共計得彩一千零四十四張之多諸君光顧批拆格外克己外埠函購原班回件此佈

上海經售北洋大票○南市　同得利　通源　源源來　洽豐源　義盛源　萬有利　萬寶源　鼎泰　同得財　老協記　大發
源　必得誠　必得利　財運來　大發財　亦中　萬有餘　中發財　同發源　寶藏興　同得發　聯得財　廣惠利　廣大　快發財　聯福來　義善源　森裕
大來　贊化堂　天來　榮大　萬利元　萬倍利　大吉祥　眞得發　廣有利　三萬昌　廣有餘　萬運來　益中　立大　廣益祥　一聲雷　萬利成　源茂　春源
寶源祥　匯濟　大賜福　月得中　萬長得　連月中　來得快　惠利　必得中　善中　占元　萬有益　必有餘　萬有發　同得中　同運來　萬實裕　大利來　福興
大有利　得月樓　萬有源○老北門　萬利昌　同得財　天成　廣萬元　鼎泰源　同有利　通得利　必得利　有得利　廣悅來　必發財　正合時　財有
利　萬鎰利　復發元　萬元利○新北門　必得成　新通源　同發財　必有利　和得財　彤得利　時運來　湧利　中三元　捷發源　大福來　天來福　同得源　怡
善源　廣得財　得發　有得中　果得標　來得　易昌　廣萬利　美利　倫元○小東門　同福來　乾大昌　必發中　萬寶源　宏元　萬寶利　大有利○西門　必得
利　剩源盛　月中魁　連全發　同利財同啓

乙〇X三

京都天寶齋

柳莊經驗良方

毒門聖藥

愈人甚廣

京都天寶齋□局○天下馳名○靈驗第一○異人傳授珠黃八寶化毒丹○包愈男女一切楊梅結毒限日全愈永無後患

此丸乃本齋獨得異人傳授良方重用眞正犀黃珠粉血珀極品上藥泡製久練成丹專治男女楊梅結毒橫痃下疳小便皮破腐爛一切毒門無論初起染久包可限日全愈如前醫不精服藥不愈鹹庸醫圖利不顧人之性命攸關獨用輕粉升藥倒提丸等當時立愈乃毒氣內閉逢春又發四肢痛酸甚至鼻塌髮禿紅斑起點皆緣毒藏筋絡且必染妻絕子其害非淺餘毒未淨其患不休此實醫者未得方遞患者豈望安全今本齋不惜重資修合濟世染者卽將此丸服下立刻止痛消腫去毒凡極重極危之症服藥一料立可全愈價雖略貴而效足值當能掃盡骨內一切毒氣自能生育無害屢試屢驗必中輕者五天全愈重者七天絕根如用倒提丸輕粉升藥雷𤍠火焚凡誤染此毒者雖諸醫束手危險萬分請嘗試之方知本齋藥靈方眞之功也○每料價洋十元每瓶洋二元○另有珠黃下疳散每瓶洋七角如男女下疳腫爛冒陽髮鼻爛成節或爛去半節搽此散立見拔毒去爛生肌止痛保復原形仍可生育得子此乃第一仙丹也○立愈珠珀五淋白濁丸價洋一元○鋪分上海三馬路中市西鼎新街口石庫門內便是

乙一〇X三

大德膠州皇家印捐彩票八月初八日開彩

開彩額設六千張每張洋五元貴客如欲願發售者請郵寄本公司戳各埠經理處及濟南府化封堂內本公司分局亦可

本公司自開設以來歷蒙遠近賜信惟是頭彩不過數千未足饜諸君之望茲自十二會起將彩數加增票張減省庶中彩較易得彩較多特此佈告計開第十二會票八月初八日即西歷一千九百零二年九月九號

青島仁濟公司謹啓 乙〤〤一〣

奏辦浙江善後協濟公司加額大票頭彩壹萬伍千元九月初一日開彩

本公司會蒙 浙撫憲 奏明籌辦浙江善後彩票通售各埠經部核准覆奏奉

旨依議欽此欽遵在案第七會已於八月初二日如法當衆開彩得彩紅票悉本公司對號單實足兌洋茲出第八次彩票仍設票額一萬三千張彩額一千三百廿二張准於九月初一日在杭州拱宸橋本公司開彩務祈 當道搢紳富商大賈屆期 光顧以昭大公是幸此佈 分設各行省及南洋星加坡暹羅仰光孟買等各大埠以及四大洲各名都等處

浙省協濟總公司上海大東門外大碼頭分公司啓 乙〤〤〣

增訂教案彙編出書廣告

是書爲程君光甫手輯其宗旨期於使人人知教案之眞實原因而不得以尋常詞訟冒覩教案并不得以民俗謠傳妄興教案故所載各種極有關係非僅抄集案件已也前印之書早已告罄茲復詳加增訂分爲六卷首仍冠以○○歷朝諭旨卷末附□叢書三種一曰景教碑文約注二曰五洲教案紀略節本三曰支那教案論節本皆極有公益之書尤爲交涉類書中獨占之特色選擇刪節煞費苦心由本局託杭州緝譯局排印因工作誤期甫於日內告竣校對精愼楮墨明潔遠來各價飛漲本社爲開明風氣裨益政治起見每部祇收回校印工料洋一元四角不折不扣躉批另議發行所在上洋三馬路鼎新里杭申昌分莊申報館申昌書局各書坊均有寄售 杭州申昌書局實學書社同啓 乙〤〤〣

萬國政治藝學全書出售

此書遐邇風行爭先快覩購者紛如裝訂不及難應議者之求今特趕訂數百部分派杭州南京湖北各省初八前可到城廳市惟所運無多速購爲宜 古今史論觀海三通攷纂要四書五經義彙選皇朝五經彙解均極有用之書存書不多亦宜速購遲恐售罄餘書名目浩繁不及備載上海恩慶里本局湖南杭州南京本分局發兌此佈 上海鴻文書局謹啓 乙〣〤〣

上海浦東爛泥渡緯元織布廠

零躉 批發

本廠選料雙古線自染不退色織造時式爲條花布試辦伊始託大馬路恆茂盛代售適日出貨略旺擬推廣銷路如 貴客合意者可至本廠批購或至四馬路虹口咸昌號內本廠分售處亦可如 貴客要時式花樣可以隨時定織不拘何等花色皆可隨意惟本廠選料染色務求堅牢不圖厚利期垂久遠設有學織未精自行挑剔決不稍爾從事所定價目亦極克己幸 大雅鑒之 乙〇〢一〣

浦東光興磚瓦公司告白

本公司所出新式磚瓦精益求精今年之貨遠勝於去年如二寸紅新放二寸半洋新放照外國貨一式頭等火及紅洋瓦片青灰瓦片花色甚多難以枚舉做磚尺寸亦有照虹口家灘一式者餘如新洋式線腳磚發圓磚一概樣碼花須先定後做方能大小適合但示一模樣便可隨其款曲做出無稍差異凡欲定做明付定金多少酌量設做出有不合式儘可退還取回原定洋如遠道來如道勝銀行德華銀行各向本公司定磚數百萬頗稱合用足見本公司貨眞價實已以有招徠之明証也倘蒙 貴客賜顧請至二利源碼頭啓昌洋行面議或至英大馬路知遠街陳開泰木器號代售人之處轉商亦可謹此告白 乙二一〣

奏辦湖北籤捐彩票頭彩五萬元八月二十四日開彩

本局奉 湖廣總督部堂 奏明開辦第七會額設票三萬張每張售洋六元中彩共三千六百二十三號計八張有零中彩一張以八成零派出彩銀之高比各公司爲優 貴客如欲領額承銷請來面訂此佈〇外埠往來信力票力本分局一概不付統歸自給龍洋壓板概不進出

准期八月二十四日在漢口開彩得彩有票者照本局對號單核分銀元本總局設在漢口鎮上海分局設在南市久大碼頭吉祥弄各 乙〤〣〢

橫濱正金銀行上海分行新訂章程廣告

銀行應有一切交易無不克已招接存款更竭誠實久蒙中國 達官鉅賈交相稱贊本行格外精心研究接應 惠顧現由總行刊到

新式存單以及相與往來支簿彙集

鑒如欲存款在橫濱總行冊者半年期息五釐長年期息六釐如存款期滿准在橫濱支取金洋上海取銀亦可如在橫濱存取換算則以日本金錢交付臨時註明定價如在上海則以元錠銀價交付庶幾市面仙零上落於 貴客毫無耗損以昭平允如欲存在上海分行者長年期息五釐半年期息四釐半三個月三釐半逐日往來二釐半以副交厚同支之來誼云爾其餘匯票押款電匯承接簡到有美悉臻如蒙 惠臨請至本分行面訂可也

本總行創自橫濱一千八百八十年資本金洋二千四百萬圓現已收足金洋一千八百萬元公積金洋八百五十一萬元分設英國倫敦法國媽塞爾里昂美國紐約舊金山布哇香港孟買東京神戶長崎韓國仁川釜山等名都大邑諸有通交以及中國上海天津牛莊北京等處分行亦歷有年數專辦均用華文專備中國仕商樂取便捷易於通曉 惠然顧臨者之用爲特布告仰祈 經理人長鋒郎謹白 乙〢一〣

匯豐銀行告白

啓者本行收足資本洋一千萬元又公積英金值洋四百二十五萬元共合洋一千四百二十五萬元另議定備用股本洋一千萬元總行開設在香港分行在倫敦廈門墨爾包福州孟買加拉吉打古隆北扁州荷蘭漢口神戶長崎蓬陸伊羅禮容呂宋紐約橫濱冷宮西貢舊金山新加坡蘇拉巴亞天津北京橫濱其上海行與各商往來暫存本行之銀每日結賬者其息長年二厘存至二十萬兩爲止存一年者其息照長年四厘算存六個月者其息照長年三厘半算存三個月者其息照長年二厘半算代付本埠匯票並辦理銀行一切應辦事宜但票可以匯至倫敦及歐洲印度新金山美國中國東洋等處大通商碼頭特此佈聞

光緒二十八年二月初五日 甲〣一

上洋劉恒泰綢緞莊添設門市照批開剪先行交易擇吉開張

本號向在蘇杭等省本機自造綢緞各貨分設後馬路等處批發以歷四十餘年貨眞價實不惜工本價廉物美久蒙各 貴客無不同稱讚羨四遠馳名今因添設門市故遷移英大馬路中郵萬生西首永和里內剔選頭等名機勸著花素湖縐寧綢摹本杭紡熟羅西紗局紗生紡官紗庫緞庫紗春紗線春漳絨漳緞徐綾汴濃等貨一應俱全概照批發價開剪定價劃一格外克己以廣招徠倘蒙 仕商賜顧請認明本號招牌庶不致悞 乙〤一〣

林大成老號 只此一家 並無分出

茲者小號自乾隆初年先祖廷昌公在上海小東門內創設以來百有餘年貨眞價實四遠馳名兵燹後移設北市大英租界已越四十餘年謹守遺規不敢紊亂剔選貨身揀擇顏色存心不欺先人遺訓外人不得拚合今恐族繁異考不齊假冒牌號抑或影戤惟利自圖次貨欺客壞我牌子特此登報凡 仕商賜顧須認明四馬路口朝東門面便是幸勿被悞 林大成老號特白 乙〣〇一

遠路託郵政局匯洋函購速而且妥或凂友代辦亦可信局切不可託以免私拆洋信與奸徒分肥將假藥寄上誤服貽害等弊至要勿忘

泰西靈藥 補腎生精燕窩珍珠牛髓粉有奪天地造化之功

中華補劑備矣衆矣然藥性之純陽者氣味霸烈其失也太剛藥性之純陰者功效緩薄其失也過柔推原其故皆因不知化學泡製之法兼無取精用宏之方欲求如本醫士所製燕窩珍珠牛髓粉之不剛不柔力大效速者非特從古未見未聞且各國莫與比倫若謂言過其實儘可立刻試驗只須略服少許狂奔數十里毫不覺喘此補氣力之明證也又行房後或食三錢腰腿毫不酸軟精神照常倍增此補腎生精之明證也故無論虛不受補之人試服數日立見髓充精滿面目光昌威重如山連服三旬一夕可御十妾西人統年常服故體質倍形強壯每歲銷數百萬盒之多則功效之神尚何待言南洋各埠華人餌補最信乎此以其血肉之品無尅伐之弊又與華人體氣極宜是以信從者衆善能補腎潤肺開胃健脾填骨髓和血脈平三焦安五臟化痰止咳平肝清心凡先天不足後天失調以致陽痿之嗣腰血遺精步履無力形神委困一切陰虛濕虛血虛虧弱之症無不靈效如神歷經中西士子試驗鑿鑿可憑僉云補劑中首屈一指妙在全無燥氣異常適口衛生者盍請一試方信斯言不謬耳每盒一元每打十一元寄近埠郵帶函購最妥力自給 經售處在上海四馬路北首望平街大麓燕窩公司內假冒甚多認明地址牌記為要 乙〤三

禮拜一拍賣

准於本月初七日十點鐘在本行拍賣綾呂宋烟油畫數小號洋鐵聽頭食物黃白紗門簾絨毯大小毛巾各色絨綫紅綫椅子各色房間各色木棉蓆脚踏車外國木器洋床器什物不計 乙〤〢 瑞昌洋行啓

禮拜一拍賣

准於初七日十點鐘在本行拍賣行市一百餘打雪茄烟三百餘箱鋼絲脚踏車東洋車及木器什物不計此佈瑞和洋行啓 乙〤一

禮拜一拍賣

初七日下午二點鐘在本行拍賣烟煤五十噸外國斧頭洋裝檯櫃梨皮皂鐵床花瓶磁器並中外木器什物不計此佈 洋涇濱德盛洋行啓 乙〤〇

禮拜二拍賣

准於初八日兩點半鐘在本棧內拍賣公信蜜蜂紅呢和記票斜元羽綢色立波之白棉法藍絨色夕法白燈心布洋太龍鳳圖金牌元羽綢地亞士色花羽布公平八四藍鵝布輕布太隆藍中輕布松子細斜協隆花旗紅佛紅大馬藍大象粗布雙火鶴細布泰和花旗魚翁粗布十十六支藍獅雙洋鐵鐵拐李棉紗白棉法藍絨餘貨不計此佈 瑞和洋行啓 乙〤〢

禮拜二拍賣

於初八日十點半鐘在本棧拍賣壽鹿綠美人洋紅標雙虎佛藍絨金三獅紅洋羽布三星毛羽綾大美人色花羽布印度藍鶴市布八獅八鶴輪船其林送子粗布等餘貨不計此佈 老公茂洋行啓 丙〢〡

香港太古糖局 車糖出售

本行由港自運到嘜五溫B嘜四溫半CW嘜四溫二五又嘜四溫兵嘜三溫七五H嘜溫車糖出售如貴客欲買新糖請到本帳房面訂買定即繳定銀如過期不出將定銀罰去特此佈聞上海太古洋行謹白 〇七〢

禮拜四拍賣

准於初八日二點半鐘本行拍賣白鐵皮十箱料水杯十箱大小水古三箱粉盒一箱沙達粉十一路菓一箱烟葉八件餘貨不計此佈 丙〢 倍發行啓

聲明拍賣

法界紫來街七號弄一號門牌瑞和王少齋拖欠房金九個月於八月初一日私行逃避本公司業已報明捕房公堂立案所騰木器限三日內迷來到處過即行拍賣 懿德公司告白 乙〤一

分拆聲明

啓者虹口蜜勒路萬成春番菜館萬隆廣洋貨號向係合股開張乃蔡池庭占兩股蔡榕榮占一股顧善祥占一股許爾蔣占一股鄒金池占一股共六股今因意見不合願將兩鋪於本月初三日當衆拈鬮分拆今蔡池庭榕榮二八三股執得萬成春生意顧善祥許爾蔣鄒金池二八執得萬隆生意嗣後生意盈虧兩不牽涉特登報聲明俾交易者知曉也此佈 光緒廿八年八月初五日虹口萬成春蔡池庭蔡榕榮謹白 乙〢一

告白

本行明納輪船准於禮拜三下午開往旅順口如各寶號欲裝貨搭客至本帳房面定水脚克已摹八買辦船中應酬週到五馬路信亨洋行謹啓 乙〢〡〤

言語重聽

家慈年祗四旬兩耳閉塞遍求醫藥終鮮靈驗幸購上海二馬路京都天寶齋秘製耳丸一料服後果然開竅現耳能聽特此揚名鎮江錢慎甫謝 乙〢〡〦

只此一家留神假戲

亦中

叠中頭三四大彩均經聲明又中四月份四彩售與河口吳永豐本埠余公館張陳李合得逐月批售江南崇五元半湖北票六元半順直崇六元浙江四元分裁均可紅票足兌郵政信購原班立奉 吉祥街口 乙〢〡〤

上洋四馬路寶春林對門

廣成信不要烟灰

專辦眞陳大土不用本土精製清陳宿膏逐年寶存平放加一聲譽批發各省馳名原局回件籠膏每洋八錢壽字清膏一兩延字陳膏二兩年字一兩四錢小土清膏一兩眞九龍膏五錢 乙〢〡〥

大阪商輪公司

啓者本公司基隆丸八月十二日禮拜六開往廈門汕頭香港廣東倘蒙各寶號欲裝貨搭輪者務祈早臨乃幸

召租

萬安樓內有字號房間出租合意者本樓帳房面議可也 萬安 乙〢〡

寶□洋行保險

本行設申最先辦理火險歷有年數敝公司在外洋創立百餘年資本頗巨賠款迅速恐未週知爰特登報無論行號機房財產家私一例可保價極克己倘荷見顧請至二馬路外灘本行帳房面議此佈 甲〢〤

重定散艙油規

啓者今重定散艙油規目凡買客買定之貨均須按期出清如逾期不出每禮拜每雙听加棧租元半分若過期遠者亦按禮拜計算無論多寡一體照例特此佈聞 瑞記咪吔煤油公司謹啓 甲〢〡

瞎子重見天日

光明還睛丸 八寶點眼藥

此丸專治男婦雙目不明青光瞎眼或內障生翳赤眼流淚流淚羞明畏日或痛或癢服此丸二三匣轉瞎復明重見天日眞濟世靈丹也每匣五角〇外點內服寄功立見點藥一角上洋自來水橋北四百卅二門牌廣東老益三堂監製左近冒牌甚多囑勿錯買 乙〤〇

盧勞咳嗽潤肺燕窩膏

豁痰止喘 吐血脫根

此方藥味純良用上白官燕煉成藥膏其味甘甜不拘男婦寒咳熱咳或連咳數十聲或痰繞氣喘或咳傷肺臟或嘔血痰血勞傷吐血陰虛勞瘵名醫束手者早晚開水冲服四錢立能潤肺清金化痰止咳定喘療虛吐血立止斷根之妙品大盒二元小盒一元〇化痰止咳丸二角上洋自來水橋北四百卅二門牌廣東老益三堂監製 乙〤〤〢

寅大清陳宿膏

在英大馬路西首邵萬生隔壁永和里內新造房屋陳設秩然應酬週到風雅寬人精製清陳名膏格外講求辱荷惠顧方信無數八月初八日開張特此佈告 乙〢〡〣

輪船往神戶

本行有三菱轎輪船定英本月三號到申擇卽開往神戶倘各寶號有貨物裝載一應水脚等請至小行面議可也此佈 四川路好時洋行啓 乙〢〡〣

茂生經理火險

啓者本行經理皇后火險公司代客保火險事務其費格外公道如有不測速賠償不必函問外國總寓此佈 華正月十一日三馬路號茂生洋行啓

新到哈士蟆

此物滋陰潤顏八人喜食際茲中秋佳節宴客送禮更爲合宜誠八珍中之味美價廉者也今續到新貨寄後馬路廣德泰代售每斤一元二角 乙〢〣

惇裕和告白

近有無恥之徒私刻小號圖章在外冒取銀洋貨物望各號如有往來銀洋貨物送至小號蓋回單爲憑持條取去與小號無涉 乙〢〢

同義泰

本號在上洋盆湯弄新橋北第九家博製各色旗鞋貨眞價實信實通商童叟無欺包退還換任商賜顧者認明本號招牌爲記 乙〢〢

陰溝出售

啓者本行監工自造上等水門汀陰溝大小各樣俱全其價格外克已比衆公道凡貴客欲購者請至本帳房而看可也三馬路拾四號祥和洋行 乙〢〡

C H A M B E R L A I N'S M E D I C I N E S

曾伯廉各藥料

醫生云小孩咳嗽夜晚更甚及哮喘之症痰在喉間不能咯出卽用曾伯廉所製之咳嗽藥服之病卽可綜動咳嗽漸止痰亦易吐曾伯廉所製咳嗽藥治痰有效決無危險之事

發痧一症須立時醫治不可稍緩爲此家中應儲曾伯廉痧藥此藥可隨便用之其中並無毒物無論小孩成人用以治痧別無他患

曾伯廉所製止痛油爲至妙之劑無論人身因何疼痛數之立刻可止頸子生硬風澀疼痛筋絡疼痛骨節不和諸病因曾伯廉所製止痛藥油象之眞絕好方法

分寄各埠出售每小瓶洋五角大瓶洋一元

上海新得隆行總經理 丁一

軍門手筆

京都同仁堂主人鑒

懿心仁術

頭品頂戴署福建陸路提督孫開華拜贈

同德堂主人鑒

藥到病除

浙江全省提督使者歐陽利見題贈 乙[illegible]

匯票作廢

蘄州大慶錢店出漢票兩紙與九江萬和錢店換去申票兩紙第四百五十七號一紙兌元一千兩第四百五十八號一紙兌元一千兩均訂八月初五日出大慶台頭共向申江和順錢莊兌付茲因漢鎮無收萬和已將兩號申票元寶二千兩概行止兌作爲廢紙並在九江存案望各寶莊號切勿收用恐未週知特登報申明九江萬和白 乙[illegible]

金隆英國番菜

啓者本行向在上海開設已久今因華客喜食番菜多添又添設大菜間數處揀選頭等食物上品細點與各番館不全每位計洋一元午膳十二點至二點鐘晚膳七點至九點鐘倘仕商光顧者請至大馬路泥城橋西首一號房子庶不致悞 乙[illegible] 本行主人告白

廣東鹿芝館六神丸

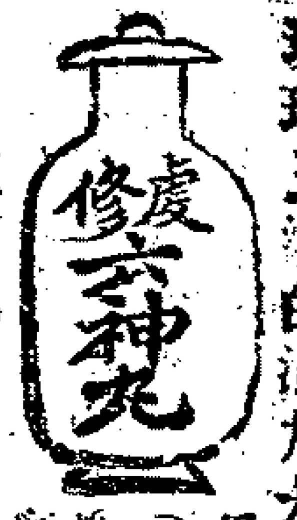

六神丸治時邪厲毒爛喉丹痧風喉癰雙單乳蛾諸症茶湯不能進者每用十丸開水化服無不立效並治疔瘡對口癰疽發背腸癰腹疽乳癰乳巖一切無名腫毒等症每盒大洋六角〇珠珀五淋白濁丸大瓶洋五角小瓶二角半〇珍珠牛黃解毒丹每瓶洋一元〇珠珀摻滑散每瓶二角〇瞬杳萬病回春膏大帖一元小五角〇煖腎種子膏大七角小四角〇紅毛膠金膏大一元四角小七角〇太和膏大三角中二角小一角〇寶珍如意膏大一角小五分〇立止頭痛膏錢七文〇萬應午時茶每洋八盒〇萬志建曲每塊一角〇燕窩肥兒羔每包一角 廣東鹿芝館分設上海英老巡捕房對門分枝杭州清河坊分枝蘇州閶門中市 乙[illegible]

燕製除痰聖藥

專治傷風咳嗽哮喘勞瘵以及一切咽喉氣管肺部各症此藥各大藥房發售每瓶價洋一元上海四馬路東首第二十一號門牌燕大醫[illegible] [illegible]經理[illegible] 乙[illegible]

過來人語

壬寅夏讀選過滬留連獨半五十餘日適服泰西未十括打劑製濟水戒烟有成詩以誌謝〇萬里東來到海隅春申江上客星孤不談風月追陳迹爲癖烟霞悔故吾飲水頻數腸胃敗還山應許面容殊從今六詔流傳去濟濟能宗括打無〇滇南李光和齋拜題〇右詩爲雲南麗江府鶴慶州己卯科舉人吏部揀選知縣李和齋大令賜題蓋服本藥房濟濟水戒烟癮而作也特承見示並囑以登報刊資拜領之餘敬跋數言以誌高誼李君寓泰安棧三十號房 括打藥房謹錄 乙[illegible]

新開元大衣莊

本莊開設上洋棋盤街中自運杭省上等各色花素綢緞顧繡專做四季男女時式重料新衣細毛皮貨定價格外克己每兩大洋七角九扣價廉物美本莊非期謀利而圖久遠如貨不合包退包還承蒙貴客賜顧請移駕至本莊招牌庶不致誤 乙[illegible]

開館有期

啓者粵方濟各倫物學堂開設虹口南潯路天主堂對面茲定於禮拜一即華歷七月二十九日開館館中教習延西國名儒學生無論在講堂書房飯廳及游息處皆有教習約束有多人學業已成赴海關辦事來學者每人每月先付四元開館之日務須到齊是爲至要此佈 甲[illegible]

招請買辦

啓者今有一洋行欲用一買辦幫辦出進口貨生意須墊銀二千兩爲保其人必精明能幹合意者請繕函送至一百號信箱由申報館轉交可也此佈 [illegible]

開學改期

本書院原定八月初一日開學今因監院有事故展期至初七日凡有志西學者請速來報名西門外斜橋惠中書院啓 [illegible]

廣東眞三昧廬

丈夫保泰驗精丸

此丸壯陽異品神速久遠中外無雙數年來遐邇馳名早已風行南洋服兩瓶包戰十夜不怯服三瓶能勁敵一月雖天閹服之亦能奮舉非同市上烈傷身洩後瘍夜不堅可比功效詳登同文滬報商務報三八日新聞報分寄〇上海大馬路同安居〇四馬路潤號代售每瓶大洋一元信力自給 乙[illegible]

印字機器發售

刻有外洋名廠所造蔣版八頁印書機器數副物美價廉貴客賜顧請至英界河南路老巡捕房對門樂善堂老藥房面議是荷 乙[illegible]

三彩誌喜

四十一會江南票三彩七千零十二號並上下附彩由本行拆與陳朗朝先生轉售南京信江

廣發財

辰今售四十二會江南票全張五元半分條大漲六角外埠信聯原班立奉 乙[illegible] 上海十六鋪廣發財

遺失派司

一千九百零一年十一月九號龍門船進口[illegible]80麻袋六十件一千九百零二年四月三號永生船進口[illegible]268-349麻袋廿五件又四月十九號龍門船進口[illegible]350-367麻袋十八件其派司均已遺失已向海關說明作廢另給新單望各寶號切勿收用特此佈告 保裕洋行啓 丑[illegible]

遺失租據

啓者今有英冊第一千五百七十五號地之洋文租據一紙期限九百九十九年係於西歷一千八百九十年正月十八號由已故之道達爾律師給與洪惇記者業已遺失如有人檢得送至後馬路乾記弄第一號門牌運昌號轉交定當酬謝決不食言 潢靜園啓 乙[illegible]

新開 天發園盆湯

本園開在英大馬路福康里弄口新造房子盆湯弄內本主人特在江西定製放大白磁浴缸異常清潔堂倌均用熟手應酬週到並備藥水皂並不添加分文今擇七月二十四日開市特請諸公惠顧始信言之不謬也 天發園白 乙[illegible]

聲明

茲啓者本行於前月十三日失愼竟遺失正源正泰莊往來銀摺各一正源一個延源聯票一本當時檢點無從查獲想必焚在火中即向延源正康莊說明其摺並聯票均已作爲廢用特此登報南市十六鋪內民記水果行告白 乙[illegible]

聲明失票

茲啓七月廿八由硤至杭州航船失去四百九十五號受昌上杭鼎泰莊票一頁計八月十三期洋五十元此票業已止介作廢望各寶號切勿收用特此通知 硤石嘉晟茶號啓 乙[illegible]

遺失莊票

今遺失裕康莊第四千八百號十一期元五十兩正已向前途說明作爲廢紙望各寶莊號切勿收用此佈 能鳳春號白 乙[illegible]

蘇州源濟票行

代批中國覺民錄

本行開設蘇州崇眞宮橋經理江南票代批覺民錄批價照公司及總館一律童叟無欺收紅票格外伸遠處批原班回件信力自理此佈 乙[illegible]

八月初五日匯票行情列左

銀行電匯銀票 二先令三辨士八之七
銀行現銀票 二先令三辨士八之七五
銀行三十天期票 二先令四辨士
銀行四個月期票 二先令四辨士八之一五

八月初五日進口船禮拜六

江天輪船 由寧波 招商局
江寬又 由長江 招商局
景星又 由塘沽 怡和行
鯉門又 由香港 禪臣行
大亨丸又 由長江 大阪公司

八月初六日出口船禮拜

美大輪船 晚往長江 美最時行
靖沽又 早往膠州 美最時行

八月初七日出口船禮拜一

基隆丸輪船 汕頭廈門香港廣東等埠 大阪公司
鯉門又 晚往香港省城 禪臣行
恆生又 晚往汕頭香港廣東 怡和行
紹興又 晚往威海烟台塘沽 太古公司
重慶又 下午往寧波 太古公司
江永又 晚往長江 招商局
協和又 晚往塘沽 招商局
景星又 晚往烟台天津 怡和行
北直隸又 晚往牛莊 怡和行
黃浦又 往廈門汕頭香港省城 太古公司

八月初八日出口船禮拜二

吉和輪船 晚往長江 怡和行
瑞安又 晚往長江等埠 瑞記行
盛京又 晚往威海烟台塘沽 太古公司
江天又 下午往寧波 招商局
連升又 晚往烟臺天津 怡和行

八月初九日出口船禮拜三

大通輪船 晚往長江 太古公司

八月初十日出口船禮拜四

蒙古輪船 開往仁川旅順琿春等處 寶隆行
江寬又 晚往長江 招商局
美利又 開往長江 美最時行
富士山丸又 晚往橫濱 三井行
猶林乾來又 開往長崎神戶橫濱 怡泰公司

八月十一日出口船禮拜五

瑞泰輪船 晚往長江等埠 瑞記行

八月十二日出口船禮拜六

憲司東輪船 開往神戶 仁記行

英美租界公堂瑣案

○包探倪順泉解王懷芝俞阿八到案稟稱伊等二人行竊某棧房內所存鉛鐵售與爛泥渡某號今尚未往吊贓先行解請訊核讞員張柄樞司馬商之德總領事署佛繙譯官著帶回捕房押候吊到原贓再行訊核○包探顧阿六解榮和銀樓主張永和及婢女朱阿成到案稟稱前者此婢行竊范敏庭家金臂釧指交小的盤詰聲稱原贓由張出洋銀十元收買小的訪諸左右鄰均言彼時榮和業已開張既而再三向此婢根求堅稱向張兌得洋銀十元即易小銀錢回家藏抽屜內不知如何忽失所在今特解案請即懲朱婢執定前供張不認收贓鳳祥等四銀樓夥以張橫被寃誣還求省釋司馬判責婢手心二百下交范領去張前後供詞不符情有可疑著還押捕房限一月繳贓違則管押半年○包探何阿春解姜長星到案稟稱此人在榮陞鞋店習業前日乘店主外出時竊取櫃內所儲洋銀一百五十七元並鞋料對時表等物僞將後門撬開裝作被竊之象報由小的前往查緝姜託病欲回原籍旋由小的搜出對時表質券是以解請訊追姜供詞一味支吾司馬判責五百板押捕房二年期滿遞解回籍幷著保人王振桂照贓賠銀違則管押捕房三月○蕩婦王小妹擊毀葉王氏家報時鐘報由包探王長桂解案請訊葉王氏投案申訴前情王小妹供小婦人向索所欠洋銀七元並未毀物包探李星福等投案稟稱小的等查得此婦兇悍異常無惡不作前曾串囑某包探誣指船戶潘阿富及丁某強搶金戒指奉判各責五百板管押半年勢將瘐斃實則並無其事請爲核奪司馬商之佛君即將潘丁開釋王小妹鞭背一百下枷號半月遊行示衆期滿逐出租界○包探趙銀河解僧人崇禮到案稟稱此僧竊留香粉弄五臺山佛[illegible]乘間行竊同居某僧所佩銀質對時表報經小的拘獲送案請究司馬判責手心三百下遞解甯波原籍

法租界公堂瑣案

○汪金奎朱全福余桂軒王阿狗迭因犯案奉讞員杜枝園大令判令逐出租界茲又行竊某西人家金戒指一枚經包探緝獲人贓解案請辦汪供此金戒指係小的在賽馬廳左近拾得並非竊贓朱余王同供此事小的等並未同謀大令判將汪枷號半個月期滿責四百板朱余王各責三百板○賊犯沈阿林俺入葉子祺家內室行竊洋鏡抽屜內所儲翡翠壓髮及金銀各首飾報捕拘獲解案請追沈供小的在彼處噢賣蘆粟不敢犯竊叩乞恩施大令著押候嚴比○東洋車夫傅桂元見某西人遺失皮夾袋內儲金錢一枚小銀錢三枚因即拾而藏匿經包探緝獲解案請懲大令判責一百板贓存候失主認領○竊犯張阿林在仁濟醫館治病乘間行竊某甲衣服飛步奔逃跌折足踝昨日由包探送案請究大令姑念已成殘廢免予刑求著自行回籍贓給還失主○范康才前控榮興牛肉莊主孫祥林積欠洋銀三百四十餘元經大令交保出外限一禮拜內理楚昨日原被投案訴稱業已央人理勸先歸洋銀二百元其餘出立十一月底期票求恩銷案大令准之飭即具結存查○陳錫安徐阿狗陸寶生行竊江裕輪船某客所帶衣物經包探緝獲人贓解案請辦大令判各枷號半個月發馬頭上示衆期滿各責三百板○陳阿二楊書寶在太古馬頭貨棧中行竊藥材蔴袋被包探緝獲吊到原贓解案請辦大令判各責一百板

覺民錄總館遷設杭省各埠分設代批處

中西覺民錄七月份附送號碼照七月念八日廣濟公司開彩對號單爲憑得彩諸君可至就近代批處領物乞勿遲悞

本錄創行已將四載專以開人智慧爲宗旨於冊作塡號碼照廣濟公司開彩對號單贈以貴重物件尤爲至正無私今年二月十六日歸我永記接頂以來即遷往杭省開張精益求精格外整頓幷改名中國覺民錄以示與前區別至章程則一仍其舊毫無更張惟因本總館銷路日廣四方批發幾幾乎有日不暇給之勢甚至不敷派發其用歟然今特新訂章程爲本總館批發以一百元起碼先期一月掛號付洋遞有定額即可補入至於零星批售一概不應外埠各寶號或欲批發一元二元至數十元者可就近逕赴各埠代理處批價與本總館一律得彩立付毫無欺延童叟無欺以照信實酬擬章程數則列左○一冊物以百日爲限○一號碼如有錯誤隨時更換開彩後不憑塗改作廢○一郵資局力自理原班回件○一每本仍售小洋一角半第一名贈赤金鐲兩對足值小洋五千角餘者贈彩甚多另詳錄上○一幷在京都天津廈門汕頭福建廣東香港蕪湖湖北安徽漢口南京江西上海蘇州甯波紹興衢州杭州各埠分設代批處○京都總批局○天津梁子亭○烟臺招商局○廈門益大錢莊○汕頭大有利票行○福建天彰洋貨號○廣東文通齋書坊○香港[illegible]得勝票行○蕪湖昌言報館○安徽松竹齋書坊○漢口馮寶臣○南京王慶昌○江西德隆醬園○上海小東門外集水街公利票行○蘇州崇真宮橋源濟票行○甯波董啓生○紹興大有票行○衢州陳一鶴箋扇店○杭州拱宸橋游戲報分館特此佈告

杭省本總館啓　乙三○三

新出兩朝評鑑彙錄

恭讀○御批通鑑綱目通鑑輯覽洵推史評正宗爲士人帑遵之令○聖祖御批僅百有四則昔諸城劉文正呈進○評鑑闡要亦祇八百餘則近時坊間所編雖合○兩朝而於通鑑輯覽依據闡要一書究非完備本社悉行纂錄得一千二百有六則隨年代以編次按事蹟以標題分載綱目注各字標於題下謹列康乾各年號於評首幷仿紀元表例時代年月詳注周端編纂之功益加慎密既便循誦尤易檢查茲已出書石印八本計十二卷每部實價一元六角本社謹請鑒別本社版權圖記以免貽誤書奉憲示並將版權一體立案嚴禁翻印發行所上洋六馬路泰昌棧三號杭州上后市街陸宅寄售在江浙各大書莊

通志學社啓　乙[illegible]

新輯五洲列國志彙出書廣告

是編爲華亭閔萃祥先生所輯擧五洲之廣列國之衆凡屬已譯已輯之專史無不搜羅賅備取精擇其中如南美洲三國志斯干的那維志皆先生手輯其德意志又爲先生哲嗣瑞之行之昆仲所合編其他新譯新輯不一足均爲世所未見之書方今政術首重外交考試尤崇西史外交之道以西史爲本惟能洞悉其情實乃可施之以籌應則是書之裨切於當世之用者廣矣大矣雖卷帙稍多資本較鉅以是不能多印觀者宜請速購爲妙每部裝訂三十二本四套價洋六元○皇清奏議續編八本二元四角丁酉二公洋務奏議合稿四本六角孫氏春塘論二本二角寄售蘇市掃葉山房各書坊及各省考市書坊

麗澤學會謹白　乙[illegible]

新輯皇朝道咸同光奏議

張香帥勸學篇云政治書讀近百年內奏議然奏議專集中有關經濟治事者十祇一二凡賢臣名宦章奏如林類多散佚未刊彙而讀之頗非易易是編秀水王振聲孝廉怡庵明經所輯搜羅遍大江南北選剔凡裴篡五更或錄自京師或寄請幕府幷將曾文正左文襄林文忠沈文肅彭剛直駱文忠丁文誠曾忠襄曾惠敏薛欽使張宮保等卅餘家專集本其通套擷其精華斷自道光紀元迄於光緒壬寅共得三四千首凡分十類六十四門於洋務時事更互細靡遺書成爲[illegible]仲芳中丞奏偉侍郎[illegible]鑒各撰序文冠諸卷首刻已辟校石印即日成書分裝廿二本價洋八元上海通德里久敬齋及各書坊發兌書經存案翻印必究

乙[illegible]

九通分類總纂已出書[illegible]

是書乃注甘卿中翰所輯係取九通全書融會貫通各按門類編定時代凡三通典三通志所無而三通考所有或三通典三通考所無而三通志所有者均行刪繁去複併爲二十二類分二百四十卷幷列原書各類子目用上等連史紙六開大字石印厚訂八十本連裝布套價洋二十八元凡士子學堂考究與夫場屋檢查但須按類以求則上下數千年文物制度自古至今燦然具備較之翻閱全書茫無頭緒其便易不可言喻惟注中翰爲便益士林起見覃精竭慮數易寒暑始能創此極便檢查之法近又延聘通人商榷校訂方克成書妙在編定時代逐條輯錄一氣貫穿衷外間所行輯要等書各具體例且纂校印訂均係實事求是准五月初出書並不預售股票業經稟請道憲示禁翻印誑飭新衙照會捕房一體查究外埠各書坊均可批發特此佈告

[illegible]馬路藝學報館後馬路文寶書局謹啓　乙[illegible]

上海麗芳麗華照像放大公司告白

歷久而不變

照像一道越出越巧若不精益求精難免落人之後矣本公司照張有年照像放大之巧究人手之精敏及手地方之整潔器具之齊全久業仕宦紳商稱許近復向外洋購來快鏡及景地甚夥但求精進不計其值　諸君光顧請認上洋英界拋球場麗芳呢城橋麗華兩大公司不悞　乙

廿四史九通政典類要合編限期招股啟

今明詔變科舉法改試政治史事二十四史九通則中國政治史事之本原也顧其書浩繁猝難盡讀非分別條類無以窺政治之綱領非裒舉要略無以明史事之得失約雅堂主人湛深史學自前歲集同志爲史通類要合編迄逾三載編輯始定綜計三百二十卷分上古兩漢三國晉南北朝唐五代宋遼金元明　皇朝凡十三編每編分二十餘類凡禮樂刑政帝系吏治食貨之屬斷代定例子目多者千餘少亦數百每舉一類首史通而撮其要遇有同異則加攷證每條注明某史某紀某傳三通某考某典某略俾讀者知本條出於何書引用不致歧誤而類舉一編則一朝之典章制度窮原竟委纖析條分書之邊繞標明門目子目開卷即得洵廿四史九通之橐鑰亦政治史事之要津也刻已由點石齋書局用六開石印分訂六十冊以公同好惟纂輯校印資本浩大議收每部股票洋二十元先收十元製給股票俟明年正月全書印成找洋十元憑票付書一部書出之後每部定實價洋三十元不折不扣股票限定十月截止寄售處均有樣本取閱印書無多海內閎通幸亟鑒焉

寄售京都源豐順銀號　又和潤銀號　天津電報局　福建源豐潤銀號　杭州德記書局　又申昌書局　又慶餘錢莊　蘇州文瑞樓書坊　廣東點石齋分局　又點石齋石印老局　又雙門底宏文閣　又祥記　成都□石齋分局　松江包家橋張宅　南京江甯縣學　江西文盛堂　上海源豐潤銀號　又老椿記又萬卷樓　又老鼎隆棧

書已存案翻印必究

點石齋書局印約雅堂主人啓　乙

廣濟公司江南義賑票八月念七日開彩

本公司現奉　南洋商督憲劉批飭除廣濟義賑票外其餘各項彩票均不准在內地銷售如再有私售即由本公司就近稟由地方官查封以杜玩違而保賑源除由本公司密派司事分投查察一經察出即遵批就近稟由地方官查封外特此聲明第四十一會票已於本月廿八日十一點鐘在本公司如期開彩所得彩號數經印有對號單分派以復核對如有得彩祈携到本公司收銀可也第四十二會票已印出二萬五千張定期八月廿七日開彩本公司務出之票如有中式紅票憑票收兌此佈　乙

新開 信泰祥號洋貨抄莊擇于八月初一日開張

開設英大馬路虹廟東首專辦泰西紗羅綢緞海虎絲絨貴企大呢嗶嘰羽毛時新舊法閃光花緞東西洋廣各貨花式俱全零躉批發格外從廉凡仕商賜顧認明本號招牌庶不致悞　本店主人告白　乙

石印殿版真行二十四史已出四史展期月底出齊十七史

本會社石印殿版二十四史股票原定七月底先出十七史至十一月底出齊全書只因大部典籍不厭考求且恐亥豕魯魚難昭信史於是廣延名宿數四校讐以饜衆望奈科場近逼印釘兩忙本會社不惜巨價趕先出書已費躊躇茲將前後漢三國史記四史定於本月底前由申發出凡售股票之家分給買票諸君請向原買處取書暫不找價展至八月底出齊十七史後取書時再付半價加收水脚合併通啓所有代售股票票號未寄來申者速望寄來以便發書此佈　上海史學會社謹啓　乙

中華編譯印書館廣告

本局新增二三四五號銅模鉛字石印機器推廣印工兼代辦銅模鉛字鉛板等項如蒙惠顧格外克已　再本局經理沈誦清先生現因選缺赴任改延他人經理所有沈誦翁外面往來帳目概與本局無涉　六馬路中華編譯印書館啓　乙

寶泰洽記質聲明

本質匯劃圖記係方印寶泰洽記四字并升泰提莊圖記亦是方印升泰圖書四字自二月二十七日經手人回里時圖封藏如今到店查閱其封印已開有店友私用在外爲特登報聲明以後另刻圖章前印已毀不憑　乙

上海義昌祥洋廣雜貨號真不二價八月初四日開張

本號轉辦洋廣雜貨花素緞毯八音洋琴時式鐘表自運香水香皂等貨其餘到貨不及細載倘蒙仕商賜顧者無不格外公道寄躉批發比衆克已以廣招徠特此聲明□在麥家圈中市朝西洋台門面便是　乙

浙江善後票大彩誌喜號單已到

刻接杭州總公司來電知悉第七會票頭彩第一千五百卅九號批與甯溪萬得利其二彩萬另一百卅九號由上海分公司批與天津紫氣堂門莊售出三彩六千另卅九號四彩萬二千四百六十三號均批與杭州本城售出今批第八會票准於九月初一日仍在杭州拱宸橋總公司當衆開彩風雨不更特此佈告　上海市協濟分公司啓　乙

文王種子丹

黃精丹細細嘗服此寶丹入仙鄉異人秘授此方用黃精九十斤取汁曬乾加九味羣藥九蒸九曬按五行奪天地之氣倫老君煉丹之神機法力精妙應驗異常較之參茸力足倍增此藥不寒不燥大補真氣添精補髓兼治陽痿內虧五勞七傷諸虛百損服此丹補命門煖丹田健脾胃多進飲食通暢百脈體壯神精返老還童却病延年多子多壽立能興陽種子黃精寶丹世間罕有虔心法製救世孤絕女不受孕男子內虧半世無子者勿可過慮夫婦同服此丹可以子孫茂盛真乃濟世之寶也每服一錢蜜水送下此丹另有便可以蜜糖做糕名爲十三太保糕每丹一兩約對蜜糖二兩或泡高粱酒名種子衍慶酒每丹一兩對酒二兩每日早晚隨意自便量力服之每兩兩元每料十兩減價取洋十六元遠埠函購信力自趣有志之士請嘗試之倘有虛言罪我惟天普濟醫館上海英大馬路五雲日昇樓斜對面公興里　乙

包治痞積不愈還錢

化痞膏

世傳七代真方當治男科五積女科六聚七癥八瘕血積痞塊小兒肚大食積乳積五癥十脹心肚疼痛諸般堅硬等症貼患處病除每大張四百小二百文上海英大馬路石路公興里內普濟醫館　乙

氣癥水癥報恩單

小兒水癥腫脹不堪週身腫的害怕命在朝夕請多名醫久治不愈又投上海英大馬路公興里普濟醫館取藥服第二日病愈一半腫病漸消八日全愈起死回生無恩可感登報與淞參署內陽春臺告白　乙

咳嗽不吃藥

百草萬應膏立止咳嗽五勞七傷有痰無痰多年陳病晝夜不安一貼即愈每張一百文上海英大馬路石路中公興里內普濟醫館　乙

甯波太極圖義賑票

乘敗鈔票　洋雜貨　奏辦各省　彩票批　甬江 [illegible]

專運日本各式紙料

本行開設已歷多年曾與日本各造紙廠訂有專銷之約凡新聞紙料張刷印書籍各色紙料莊票棉料紙包紗紙料草板紙張日本機器連史紙五彩印字油墨其他各件紙料一切統由本行實售價廉物美貴客賜顧請至江西路五十一號門牌可也

中井洋行告白

京都同德堂有限公司

萬金不換化痔仙丹

大腸燥濕積毒下注而成痔瘡或脫肛便血硬核腫痛歷久穿破濃血交流盛發之時起居不便困頓床褥飲食不進痛徹心脾本藥考遍方書製成此丸歷救多人限日卽愈大瓶兩元小瓶一元不折不扣上海英大馬路石路口京都同德堂白

義記洋行保險

啓者本行於一千八百九十六年二月六號起經理孟吉司德火險公司計存本銀一千五百萬兩正在上洋承保各家房產生財棧房貨物等件其保費格外公道遇有賠款極其迅速如欲保者請至本行面議可也

ESTABD 1824 MANCHESTER 義記洋行保險公司

主人謹白

明治火險

三井經理多年賠款迅速如有房屋貨物傢私均可照保價極克已如蒙賜顧請臨四川路十七號面議

牙科赴杭

余應杭省王相國府之邀於七月廿一日到杭寓上城大井巷老德記票行官場邀請絡繹不絕頗形忙遍大約八月底方可回申杭省各紳商如欲鑲配牙新從早臨寓遇恐不及謄

申江牙科黃得勝啓

收買古印

今有友人托收古銅官私印章古錢錢範銅器等件如有此物者望送四馬路麥家圈儀古齋代收

告白

七月二十九夜間本局各棧被大風潮浸濕客貨應請各貨主趕緊來棧檢點收拾以免日久損傷更重特此布告

商　總局謹啓

老太古告白

倫敦橋諭西火險公司
別喇定火險公司
阿德來火險公司
彎洽愛司具火險公司

太古 B S 火險公司

啓者本行經理以上四保險公司事務現可代客保房屋棧房及各屋內所存衣服生財貨物等保費格外公道本行更設經理處在寗波鎮江蕪湖九江漢口宜昌蘇州杭州沙市烟臺天津牛莊等處　貴客欲保者請隨面議可也特此佈告

美國頭等啤酒

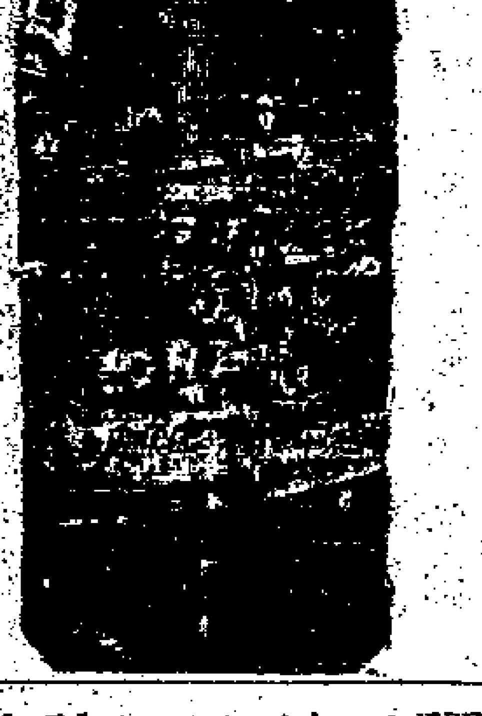

分派各店鋪零賣

本批洋行只此一家獨售

上海黃浦灘A2號門牌

繙譯封禁海口論出書

是書爲西國著名公法家脫會斯等所著係上海曾君潤甫所譯現已出書每本洋二角又寄售上海曹劍亭侍御年譜每本一角

四馬路古香閣書坊啓

聲明

光緒廿一年在百老匯路合開公興洋呢店每股洋五百元李忠福得二股出資洋一千元立伊孫經手於是三年無盈餘可分自已虧蝕洋二千幾百元當將抑入本店二股資本洋一千元每年官利作息餘欠吉明隨歸乃伊另就生業只得議別友經理後又三年每股得盈餘洋四百元李忠福應得洋八百元含利七月底止除過尙欠洋二千餘元盈則應派虧則理當歸淸我等欲效始終之義訂於八月初十止新立議單舊議單已作廢紙倘要股者速來虧欵歸淸如不欲者後無饒舌之言爲此登告預聞

公興號股友具

樟腦高粱酒

正高粱酒一斤用樟腦三錢同浸此酒專治頭暈身熱痧暈發痧感冒風寒霍亂吐瀉絞腸斑疹攪筋肚痛吊腳諸痧等症輕者用一湯羹如症重者用兩湯羹服下片刻立愈屢試屢驗活人不知凡幾有斬關奪將之功真乃神方之聖藥也寄送在　老其昌蘭書居特此週知

海定輪船買辦卓裕堂啓

遺失派司

今遺失英一千九百零二年正月廿六號由英公司朋克輪船進口嘜吱16.40牆紙派司三支計十五件小行己向海關說明作爲廢紙另補望各寶號切勿收用特此佈白

中和福行

新到香烟

啓者本行今有花旗新到頂上各種香烟異香撲鼻能令吐氣如蘭滿口清爽與市上所售者不同其價比衆公道如貴客欲辦者請至江西路廿二號本行面議可也

老公茂洋行啓

八月初五日銀錢洋行情列左

新匯劃收市	七錢五分一
銀拆	三錢四
龍洋找頭	七錢三分四
錢找頭	八百文
市錢	一百十九千文
卡錢	一百十八千文
衣牌	九百二十文

大清郵政收信時刻曉諭傳單

寄往驛站名	某日		截止收信時刻
南潯湖州	初六日	小火輪	上午十點鐘
烟台		景星	又
廈門香港廣東		黃浦	又
塘沽天津北京		新豐	又
江南製造局		信差	上午十點鐘 下午三點鐘
無錫		小火輪	下午三點半
蘇州常熟由蘇州 杭州嘉興紹興		小火輪	下午四點鐘
莫干山		又	又
吳淞		火車	又
長江各埠		美大	下午四點鐘 晚刻九點鐘
南昌府牯牛嶺臨湘景谿		又	又

掛號信件包裹什物匯票洋銀統於五點鐘前送交郵政局郵票每日上午八點售至下午五點又晚刻八點至九點鐘止

SCOTT'S EMULSION

司各脫

滋補鱗魚肝油

此油潤肺除痰養顏長肉補益氣血堅壯筋骨又能除爛肺之蟲去穢毒之血消胃經之積滯攣凡身體瘦瘠胃不消化肺經受病憂鬱瘍傷房事色傷破金吐血咳嗽氣喘皮膚濕毒癬癩頑痔小兒肌肉不長筋骨軟弱等症皆能治之不論男婦老少無病常服亦能壯旺精明充盈膚革此乃清補而不燥滋潤而不膩之聖藥也　諸尊欲購者請至上海及他埠經理各口事務豐裕洋行均可選買此佈

專售義賑大票

每月批發格外克已全張六元分條照算廣東瑪了性藥酒黃鮮華如意油各種蠟丸發兌

杭州大井巷大發祥　分長發號　慎安堂　科發第　啓

浙寗蔡氏修譜

鄞縣東鄉潘火橋蔡氏宗祠於今庚祠宇重新譜牒續修擇於十二月初三日賀祠進主凡我族子姓有遷居異地者因採訪未及故特登報聲明見報之下各將生卒配葬出繼入繼一切抄明寄歸本祠以便補錄各宜赶緊准限於十月底爲止過期不收幸勿自悞如有信札卽寄寗江東蔡春號醬園代收轉寄本祠可也特此佈聞

光緒廿八年八月　日宗長□□謹啓

杭州

保佑坊 德潤源

專批浙江善後江南順直義賑湖北籤捐等票全張分條照市公道外埠函購卽班回件

杭州義利源

專售江南票廠中大彩早經登報聲明鴻票格外克已照申批

上海萬裕碼頭得月樓

彩票批發

屢得大彩早詳前報專批各寄彩票克己零售江南湖北順直票

招請跑街夥友

本行現要添用華友四位兜攬繪圖房屋及賣買田地等事務如願就斯職者請至寗波路六號貿興洋行與董壬百先生面議此佈

京報 第七千一百十九號 壬寅年八月初六日申報附張不取分文

光緒二十八年七月十九日京報全錄

宮門抄 諭旨均錄前

◯廣西巡撫丁 奏為調任山西籲請 陛見摺◯山西巡撫岑 奏為晉省續裁防練各營旗並常備各軍辦理大概情形摺◯又 奏為遴員署理藩臬道篆片◯歸化城副都統文 奏為辦結四子郡王旗教案緣由摺◯都統奎 奏添練馬兵藉保商旅片

調補山西巡撫廣西巡撫臣丁振鐸跪 奏為微臣調任山西叩謝 天恩恭摺仰祈 聖鑒事竊光緒二十八年六月初八日接閱電傳閣抄光緒二十八年五月一十八日內閣奉 上諭岑春煊調補廣東巡撫丁振鐸調補山西巡撫等因欽此當即恭設香案望 闕叩頭謝 恩伏念臣猥以菲材忝膺邊寄適値匪氣不靖時事多艱籌策經年遲疏寡效撫躬循省愧悚交并復蒙 恩量移晉省自 天聞 命渥承雨露之施遷地豈其倍懷冰淵之念查山西幅員遼闊壤接漢蒙交涉糾紛情騤民教舊俗固稱勤儉新政尤待更張舉凡綏靖地方消弭外釁在在均關緊要如臣庸闇深懼弗勝惟有仰懇 天恩俯准入都展 覲跪聆 聖訓俾有遵循庶幾隕越無虞冀以仰答 高厚鴻慈於萬一所有微臣感激下忱謹籲懇 陛見緣由理合恭摺具陳伏乞 皇太后 皇上聖鑒訓示謹奏奉 硃批著來 京欽此

署理四川總督調補廣東巡撫山西巡撫臣岑春煊跪 奏為晉省續裁防練各營旗並常備續備各軍辦理大概情形恭摺具陳仰祈 聖鑒事竊臣前於遵練晉省常備續備各軍奏內聲明將防練各軍分起裁遣一面派員分赴本省民風較強之州縣會同地方官按照所擬募兵章程精選愼募不限成軍日期等因各在案茲查撫標練軍中營前營右營左營晉威中營左營晉威副中營大同鎮所屬之練軍步隊前營太原鎮練軍步隊中營並誠信中左右二營備隊三書均已陸續裁撤歸併其大同太原兩鎮未撤練軍各營旗亦均裁汰老弱挑留精壯編作續備軍所有原日營名旗名悉照奏章續備軍更改新名以免歧異此裁改晉省防練各軍之情形也常備軍原取招募本省壯丁有家室之重有戶籍之居以矯勇營之弊若限定時日招募既恐濫招游手無從改伍又奠苟派民丁別滋流弊當於札委招募之初節經飭令劃切既論期於樂從現據報指募人數已多需以時日即可成軍計撫標常備軍各旗成軍者現為左驍步隊第一二三四旗右翼步隊第三四旗馬隊第一旗續備軍成軍者為太原鎮步隊第一二三四旗馬隊第一二三旗大同鎮步隊第二三旗馬隊一二三四五旗均各按成軍日期開支餉項未成軍以前另支小口糧撫備常鎮車前奏本擬設親軍衛隊一隊刻因招募挑選未齊暫以挑留已撤之誠信衛隊馬步各哨作為撫標親軍衛隊此後再照章添足以符奏案此晉省常備續備各軍辦理之情形也臣維晉省民風本弱餉力又絀欲圖整軍之效較各省為尤難刻下晉北大同一帶向駐有忠毅五營粗數分布當俟該軍裁撤或移駐時再續備車設齊以紓餉力[illegible]省潞澤一帶民風不靖教堂林立防備宜嚴現酌撥馬隊一旗暫駐潞屬以重地方刻下練兵尚未全裁各軍亦未盡撤凡續備車駐緩處所皆視情勢之綏急防緝之重要酌機駐紮俟冀時綠兵客車全撤再由接往撫臣察看情形按照奏章辦理至常備軍砲馬各旗應俟馬匹購齊即可設立就目前而論晉省僻在一隅兵力之盈虛似無關於大局然綜覽形勢遂滯則簿離盡撤津沽則門戶洞開右補嚴疆軍防允並顧今日軍營積習瀕滌弥難苟不以信賞必罰時時淬厲其精辦則新創之軍亦等於舊日勇營虛糜餉項臣自維讓陋深有明恥教戰之志愧無明恥教戰之才一切造弱諸多疏舛幸護撫臣趙爾巽繼任撫臣丁振鐸均能實事是求是知必有以匡臣不逮以仰副 朝廷整軍經武之心此則臣雖去一而尤未敢恝然於晉事者也所有晉省續裁防練各營旗並常備各軍辦理大概情形各緣由理合恭摺具陳伏乞 皇太后 皇上聖鑒謹 奏奉 硃批知道了欽此

岑春煊片 再藩司趙爾巽欽奉 上諭護理山西巡撫所有藩司篆務自應委員接署查有 臬使吳廷斌堪以署理遞遺臬司篆務查有冀寧道鄂湘林堪以署理其冀寧道缺查有在任候補道太原府知府吳匡堪以接署各專責成除分檄飭遵外理合附片具陳伏乞 聖鑒謹 奏奉 硃批知道了欽此

署理將軍印務歸化城副都統世襲二等男奴才文瑞跪 奏為烏蘭察布盟四子郡王旗教案辦結謹將辦理情形恭摺具陳仰祈 聖鑒事竊查烏蘭察布盟四子郡王旗於光緒二十六年效尤仇教案情重大前經調任將軍信恪奏奉 諭旨乾飭該旗派員來綏會同議辦欽遵札飭該旗遵照在案本年五月間該郡王遵派蒙員抵綏適法使亦派其參贊官端貫前來歸化城查辦教務奴才會飭奏調辦理蒙旗教務直隸候補知府壽勳將該旗生計艱窘竭力擔賠鉅欵情形先行該參贊劃切告知該參贊慨允減讓當於五月二十九日開議統全案賠欵該教士擬索銀一十餘萬兩經壽勳與該參贊等逐日磋商議定案內醸禍官民均免追究該旗認賠教堂銀十一萬兩除將本年四月間調任將軍信恪代該旗籌墊銀一萬五千兩外除分尚欠銀九萬五千兩自光緒二十八六月起二一十年年底止分期陸續交付即於六月十一日蒙教兩造書立合同署押完案查法參贊於此案雅敦睦誼所定賠欵為數既減為期亦緩惟窮蒙籌欵維艱而疲玩又其積習餉怨期不付必啓煩言即如達拉特旂上年議完之欵至今向未清案德使又屢次催索前鑒不遠竊用隱憂查該四子郡王旗可以設法抵欵者惟有地租一項因教士堅索現銀致無成設昨經該郡王呈請以地畝交官悉代籌付奴才當即督辦墾務大臣貽穀商酌該大臣力顧大局樂成此舉又以旗地利攢薄各商均不願承領事亦中輟論現在該旗窘迫情形非由官後勤幾別無籌措之方顧度支正苦拮据奴才區區之意究不欲蒙旗賠欵累及公家擬仍督同壽勳各蒙員於智籌能索之餘就該旗地畝內再籌辦法如竟難期集事亟當咨諭部不遵辦以免失信而重交涉所有四子郡王旗教案辦結情形各緣由除分咨外務部理藩院查照外是否有當謹恭摺馳陳伏乞 皇太后 皇上聖鑒訓 謹奏奉 硃批該衙門知道欽此

奎順等片 再自察哈爾至庫倫一帶爲俄商往來運貨之通衢前以口外地方遼闊適值地面不靖曾於光緒二十七年正月間准前直隸督臣李鴻章咨開轉准俄國公使函商等因咨令設法布置運貨保護以安行旅時以庫欵支絀奴才等設法籌措選練馬隊二十名分途安設實有不敷分布之勢而防範難周況現在俄商往來運貨近日愈多而察哈爾毗連之[illegible]邊熱河等處常有馬賊出沒在在堪虞自非添練馬兵嚴防周密設有疏虞尤為可慮昨復據俄商釐稱亦以請添派處兵否則即日自行保護等語伏維添兵易而徵餉難際此欵絀用繁實已無從籌措查二十七年十月十七日准直隸藩司咨准 行在戶部奏准單開等商項行非民生日用所必需重徵向無甚妨碍擬令就現在抽益數目再加三成惟茶捐一項係歸奴才衙門抽收遵即勸諭該商等欽遵辦理據該商等稟稱以現在生意蕭條商力實有未逮惟有竭力先行報效庫平銀一萬兩容俟茶路暢銷商等貪毛蹤土自應仰體時艱力圖報效當經據情咨覆去後奴才等再四籌思擬請添練馬兵七十名並前練馬兵三十名共一百名每年需用餉項銀一萬兩之譜茲有該茶商報效銀一萬兩如蒙 俞允擬即由此項先行動用以便擇要安嚴庶冀保護周密俾免疏虞實於交涉事宜深有裨益合無仰懇 天恩俯准出自 逾格鴻慈奴才等為保護俄商愼固邦交起見是否有當謹附片具陳伏乞 聖鑒訓示謹 奏奉 硃批著照所請該部知道欽此